územní plán
Malšovice

Koncepce technické infrastruktury

schéma katastrálních území

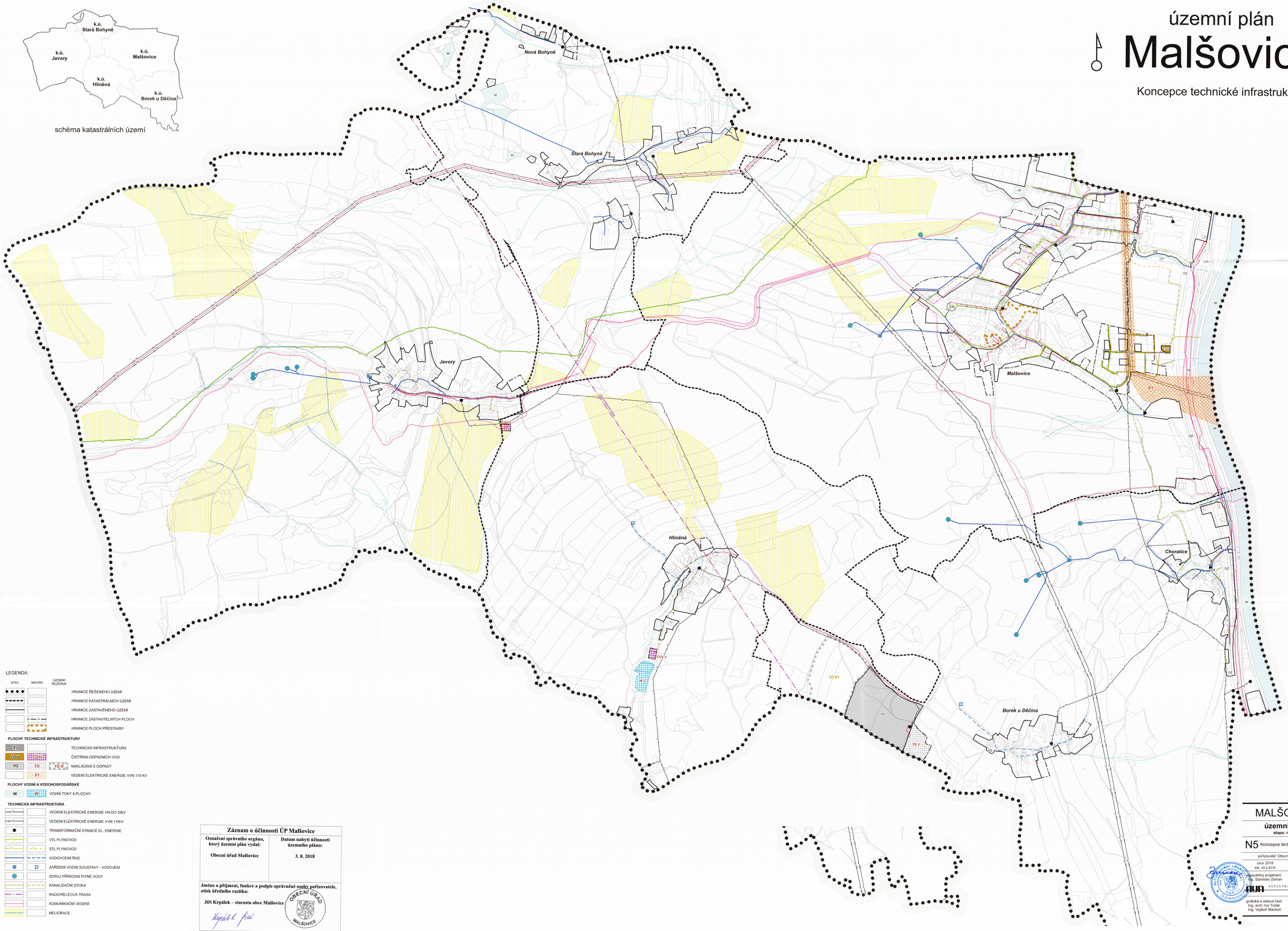

LEGENDA:

STAV	NÁVRH	ÚZEMNÍ REZERVA	
			HRANICE ŘEŠENÉHO ÚZEMÍ
			HRANICE KATASTRÁLNÍCH ÚZEMÍ
			HRANICE ZASTAVĚNÉHO ÚZEMÍ
			HRANICE ZASTAVITELNÝCH PLOCH
			HRANICE PLOCH PŘESTAVBY
PLOCHY TECHNICKÉ INFRASTRUKTURY			
TI			TECHNICKÁ INFRASTRUKTURA
ČOV	ČOV		ČISTÍRNA ODPADNÍCH VOD
TO	TO	TO R	NAKLÁDÁNÍ S ODPADY
	E1		VEDENÍ ELEKTRICKÉ ENERGIE VVN 110 KV
PLOCHY VODNÍ A VODOHOSPODÁŘSKÉ			
W	W		VODNÍ TOKY A PLOCHY
TECHNICKÁ INFRASTRUKTURA			
			VEDENÍ ELEKTRICKÉ ENERGIE VN DO 35kV
			VEDENÍ ELEKTRICKÉ ENERGIE VVN 110kV
			TRANSFORMAČNÍ STANICE EL. ENERGIE
			VTL PLYNOVOD
			STL PLYNOVOD
			VODOVODNÍ ŘAD
			ZAŘÍZENÍ VODNÍ SOUSTAVY - VODOJEM
			ZDROJ PŘÍRODNÍ PITNÉ VODY
			KANALIZAČNÍ STOKA
			RADIORELÉOVÁ TRASA
			KOMUNIKAČNÍ VEDENÍ
			MELIORACE

Záznam o účinnosti ÚP Malšovice

Označení správního orgánu, který územní plán vydal:	Datum nabytí účinnosti územního plánu:
Obecní úřad Malšovice	3. 8. 2018

Jméno a příjmení, funkce a podpis oprávněné osoby pořizovatele, otisk úředního razítka:

Jiří Krpálek – starosta obce Malšovice

OBECNÍ ÚŘAD MALŠOVICE

MALŠOVICE

územní plán

etapa: návrh

N5 Koncepce technické infrastruktury

pořizovatel: Obecní úřad Malšovice

únor 2018
tisk: 20.2.2018

1: 5 000

odpovědný projektant:
Ing. Stanislav Zeman

hlavní projektant:
Ing. Vlastivoj Řezník

AGROURBANISTICKÝ ATELIÉR PRAHA

grafická a datová část:
Ing. arch. Ivo Tuček
Ing. Vojtěch Machoň

UrbaGIS
WWW.URBAGIS.CZ