



## STATUTÁRNÍ MĚSTO DĚČÍN

MAGISTRÁT MĚSTA DĚČÍN

Odbor místního hospodářství

Mírové nám. 1175/5, 405 38 Děčín

Datová schránka: x9hbpfn a nj6wxpq



decivp24v00ec8

Váš dopis zn.:

Číslo jednací: MDC/80499/2024

Spisová zn.: MDC/685/2024

Počet listů: 1

Počet příloh: 2

- Veřejnost -

Vyřizuje: Alena Vrbská

Telefon: 412593267

E-mail: alena.vrbska@mmdecin.cz

Děčín: 08.07.2024

### OZNÁMENÍ – ZVEŘEJNĚNÍ

**Zastupitelstvo města na svém zasedání dne 27.06.2024 zveřejnilo záměry města prodat níže uvedené pozemky:**

- záměr města prodat části pozemku p. p. č. 168/3 k. ú. Podmokly dle GP, který bude vyhotoven;
- záměr města prodat pozemek p. č. 1385/24 k. ú. Děčín o výměře 19 m<sup>2</sup>;
- záměr města prodat pozemek p. č. 1412 k. ú. Děčín o výměře 353 m<sup>2</sup>;
- záměr města prodat pozemek p.č. 1554 k.ú. Krásný Studenec o výměře 71 m<sup>2</sup>;
- záměr města prodat části pozemku p.č. 1521/1 k.ú. Krásný Studenec (dle geometrického plánu č. 644-101/2024 se jedná o p.č. 1521/4 o výměře 250 m<sup>2</sup>, p.č. 1521/6 o výměře 101 m<sup>2</sup> a „díl c“ o výměře 15 m<sup>2</sup>);
- záměr města prodat pozemek p.č. 11/1 o výměře 899 m<sup>2</sup> v k.ú. Lesná u Děčína;
- záměr města prodat pozemek p.č. 685/1 k.ú. Chrochvice o výměře 940 m<sup>2</sup>;
- záměr města prodat pozemek p. č. 552 k. ú. Lesná u Děčína o výměře 49 m<sup>2</sup>.

Bližší informace lze získat na odboru místního hospodářství – odd. nakládání s majetkem města.

Připomínky a námítky lze uplatnit na odboru místního hospodářství – odd. nakládání s majetkem města, prostřednictvím podatelny, v termínu do 26.07.2024.

**Bc. František Kučera**  
vedoucí odboru místního hospodářství

z pověření: Ing. Ilona Šeneklová

Příloha: 2x

Číslo jednací: MDC/80499/2024  
Spisová zn.: MDC/685/2024

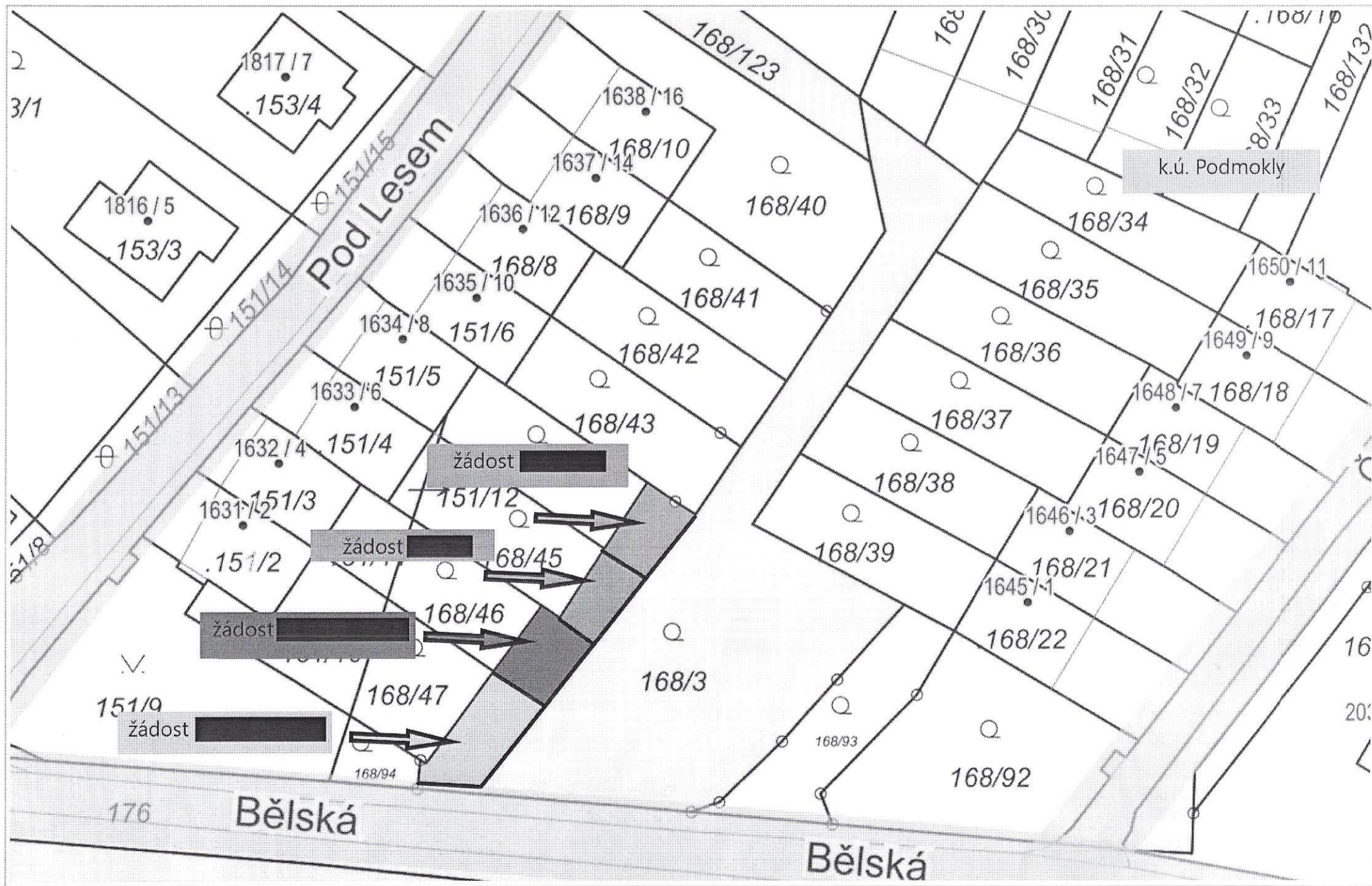

K. O. KRÁŠNÝ STŘEKEC

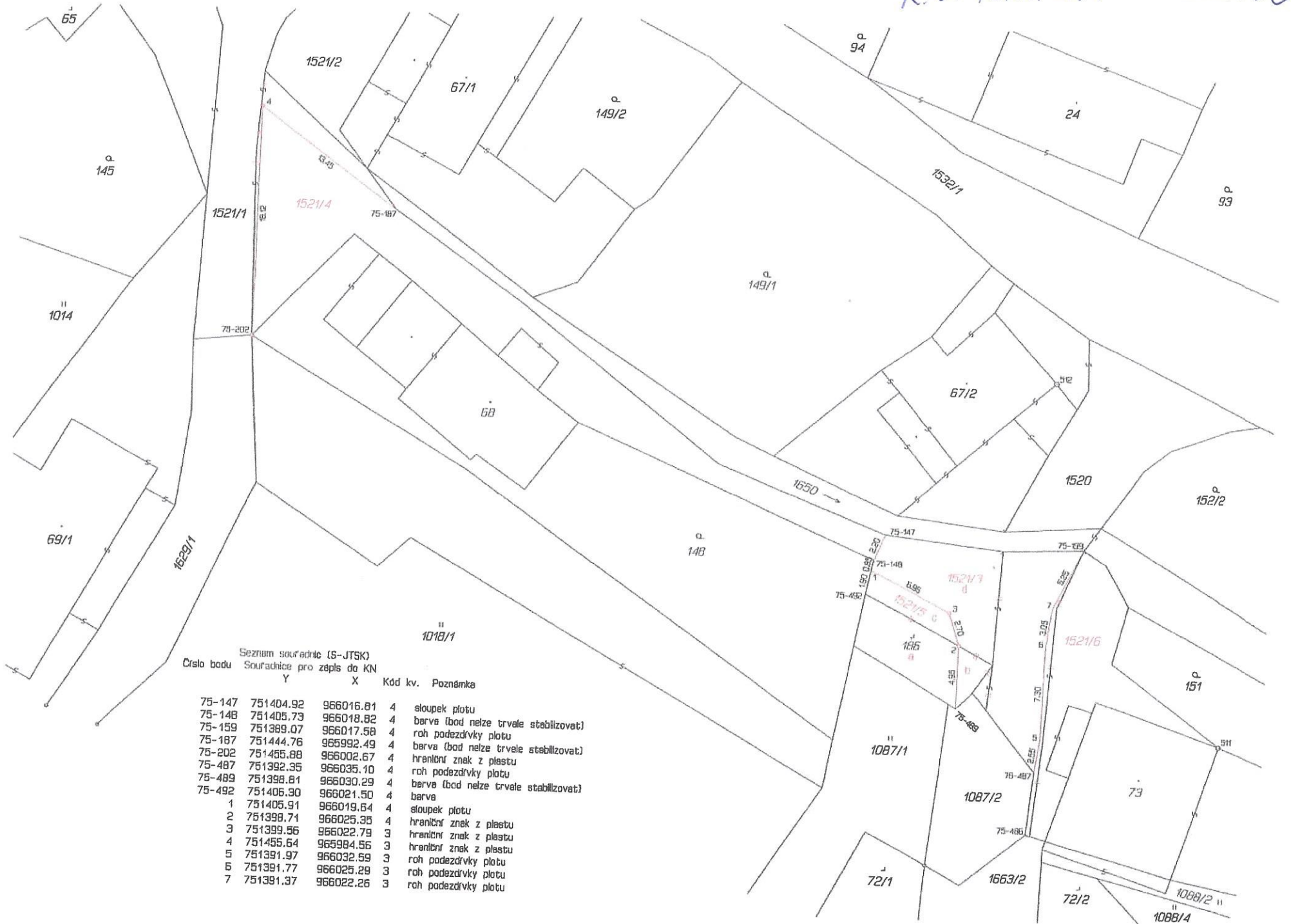

Seznam souřadnic (S--JTSK)  
Souřadnice pro zápis do KN

Číslo bodu	Y	X	Kód kv.	Poznámka
75-147	751404.92	966016.81	4	sloupek plotu
75-148	751405.73	966018.82	4	barva (bod nelze trvale stabilizovat)
75-159	751389.07	966017.58	4	roh podezdřívky plotu
75-187	751444.76	965992.49	4	barva (bod nelze trvale stabilizovat)
75-202	751455.88	966002.67	4	hraniční znak z plotu
75-487	751392.35	966035.10	4	roh podezdřívky plotu
75-489	751398.81	966030.29	4	barva (bod nelze trvale stabilizovat)
75-492	751406.30	966021.50	4	barva
1	751405.91	966019.64	4	sloupek plotu
2	751398.71	966025.35	4	hraniční znak z plotu
3	751399.56	966022.79	3	hraniční znak z plotu
4	751455.64	965984.56	3	hraniční znak z plotu
5	751391.97	966032.59	3	roh podezdřívky plotu
6	751391.77	966025.29	3	roh podezdřívky plotu
7	751391.37	966022.26	3	roh podezdřívky plotu