mmdecin.cz

ZPRAVODAJ

Informační čtrnáctideník pro občany statutárního města Děčín

náklad 26.000 ks • do všech domácností ZDARMA • ročník 15 • číslo 7/2017 • 8. 4. 2017

Úřední hodiny magistrátu Děčín ..... str. 2

Klasická úřední deska dosloužila ..... str. 3

V polovině května začínají tradiční městské slavnosti ..... str. 4

Z východního nádraží bude jednou vzdělávací centrum ..... str. 5

Přeshraniční spolupráce vysokých škol pokračuje ..... str. 9

Zápis do mateřských škol v Děčíně ..... str. 10

Děčín má první nádraží národního parku v Česku

Děčínské hlavní nádraží oficiálně obdrželo značku Nádraží národního parku České Švýcarsko. Jedná se o první nádraží v České republice, které toto označení nese. V první etapě byly do nádražní budovy instalovány velkoformátové fotografie Českého Švýcarska a mapa regionu. Postupně budou přibývat další interiérové i exteriérové prvky, které návštěvníkům regionu Českého Švýcarska přiblíží jeho jedinečnost. Pro tuzemské i zahraniční návštěvníky přijíždějící vlakem je právě děčínské hlavní nádraží místem, kde získávají první dojmy z návštěvy celého regionu.

Zahájení spolupráce na projektu Nádraží národního parku bylo představeno zástupci Správy železniční dopravní cesty, primátorkou města Děčín Marií Blažkovou, ředitelem Správy národního parku České Švýcarsko Pavlem Bendou a předsedou správní rady o.p.s. České Švýcarsko Zbyňkem Linhartem. Obecně prospěšná společnost stojí za celým projektem jako iniciátor a koordinátor a je také strategickým partnerem města v rozvoji cestovního ruchu v regionu. Správa parku a Správa železniční dopravní cesty uzavřela Dohodu o partnerské spolupráci při rozvoji značky Nádraží národního parku. Tato dohoda navazuje na již uzavřenou dohodu mezi Národním parkem a národním dopravcem České dráhy, a.s. při rozvoji značky Dráha národního parku České Švýcarsko.

„Kultivované prostředí nádraží je pro nás všechny velmi důležité. V návštěvnících města zanechává první dojem. To, že nyní ukazuje krásy naší krajiny, je prvním krokem k větší propagaci nejen národního parku, ale také celého regionu," řekla Marie Blažková, primátorka města Děčína.

Celé nádraží včetně výpravní budovy prošlo celkovou rekonstrukcí ukončenou v roce 2004. Samotná výpravní budova je národní kulturní památkou. Železniční stanice je také významným dopravním bodem na síti českých železnic. Dle vyjádření zástupců národního parku a Správy železniční dopravní cesty se v budoucnu předpokládá ještě rozšíření spolupráce na výpravní budovu železniční stanice v Krásné Lípě.

Děčín je bránou do Českého Švýcarska. „Nádraží, které klenoty okolí odráží, jistě přispěje k lepší propagaci a k šíření pozitivního obrazu našeho regionu," doplnil Zbyněk Linhart, předseda správní rady OPS České Švýcarsko. Okolí Labského kaňonu, Tiské stěny a Děčínský sněžník jsou v posledních letech stále vyhledávanějšími turistickými cíli. „Udělení značky Nádraží národního parku je důležitým milníkem v naší dlouhodobé podpoře cestování veřejnou hromadnou dopravou v regionu Českosaského Švýcarska," říká Pavel Benda, ředitel Správy národního parku České Švýcarsko, a dodává: „Stále více návštěvníků si kromě příjemných prožitků z naší krajiny odváží také zkušenost, že právě osobní automobil může být zásadní překážkou v jejím poznávání."

Značky Nádraží národního parku a Dráha národního parku mají mezinárodní přesah a na české straně je rozvíjí Správa národního parku České Švýcarsko, Obecně prospěšná společnost České Švýcarsko, Správa železniční a dopravní cesty, s.o., České dráhy, a.s. a statutární město Děčín. Dráha národního parku propojuje České a Saské Švýcarsko, přičemž na Saské straně již vznikla dvě nádraží národního parku, a to v Bad Schandau a Sebnitz. Vlakové spojení se pak vrací na české území, kde je plánován vznik dalšího nádraží národního parku v Krásné Lípě. ***(smk)***

Centrum Kamarád v Boleticích nad Labem připravilo již po čtvrté integrační letní tábor pro děti. Uskuteční se díky 60 dárcům z Pirny i dalších částí Německa. Koordinátor SPD regionu Labe/Elbe předal výtěžek sbírky ve výši 3 750 Euro panu Miroslavu Grajcarovi ze spolku Indigo za přítomnosti primátorky města Marie Blažkové. Podle Klause Fiedlera je klíčem integrace vzdělání.

Den Země 2017 v Děčíně

Přijďte s námi oslavit Den Země na Husovo náměstí v Děčíně - Podmoklech 20. dubna od 9 do 17 hodin a dozvědět se mnoho zajímavostí o životním prostředí, rostlinách a zvířatech.

Připravili jsme stánky s živými zvířaty, poznávání rostlin, mikroskopy, zajímavosti z přírody, puzzle přírodnin, skládačky, lesní koutek a poznávání obyvatel lesa, strom splněných přání pro město Děčín, bludiště bobří norou. Oslavu připravili Český svaz ochránců přírody Děčínsko, Správy CHKO Labské pískovce a České středohoří, NP České Švýcarsko a další partneři. ***www.csopdecinsko.cz***

DEN OTEVŘENÝCH DVEŘÍ PRIMÁTORKY MĚSTA

mmdecin.cz

STATUTÁRNÍ MĚSTO DĚČÍN

volejte 412 593 303

„Zvu Vás na Den otevřených dveří".
Marie Blažková
primátorka města

26.4.
10.00 - 17.00

www.facebook.com/mmdecin

Děčín je o krok blíž k získání vlastního architekta.Dne 28.3.2017 ve 14.00 hodin totiž skončila lhůta pro podání nabídek k veřejné zakázce Architekt statutárního města Děčín. „Město obdrželo 8 nabídek, které otevřela komise složená z odborníků – architektů a ze zástupců vedení města Děčín," řekl Valdemar Grešík, náměstek primátorky. Na uchazeče ještě čeká prezentace své práce před komisí. „Než dojde k výběru architekta, musejí ještě uchazeči představit svou vizi jako městského architekta. Odpovídat budou také na otázky odborníků z komise," doplnil Valdemar Grešík. Komise k pohovorům s jednotlivými účastníky výběrového řízení zasedne v polovině dubna. Město Děčín se tak posouvá do další etapy, na jejímž konci bude s největší pravděpodobností uzavřena smlouva s jedním z těchto 8 uchazečů. Jeho jméno by mělo být známo již během měsíce května.

• • •

S měsícem dubnem začaly práce na druhé etapě revitalizace sídliště v Březinách. Lidé tedy musejí počítat s určitým dopravním omezením, které je vyznačeno. Práce na této etapě by měly být dokončeny po necelých čtyřech měsících.

• • •

Chcete se dozvědět informace o dotačním programu pro fyzické osoby Nová zelená úsporám, který lze využít například na výměnu oken, dveří či zateplení rodinných domů? Pak máte možnost přijít 16. května od 16 hodin do velké zasedací místnosti magistrátu v ulici 28. října. Pracovníci Státního fondu životního prostředí ČR Vás také seznámí s přípravou nového dotačního titulu na hospodaření s dešťovou a odpadní vodou, v rámci kterého bude možné čerpat finance např. na retenční nádrže u rodinných domů.

• • •

Magistrát hledá vedoucí dvou nově vzniklých oddělení, která patří pod odbor sociálních věcí a zdravotnictví. Jedná se o oddělení prevence a kurátorské činnosti a oddělení sociálně-právní ochrany dětí. Termín odevzdání přihlášek do výběrových řízení je 18. duben a podrobnosti jsou zveřejněny na webu města.

• • •

Budova magistrátu na Mírovém náměstí nebude bohužel po tři dny bezbariérově přístupná. Od 19. do 21. dubna se totiž opravuje výtah. Pokud si občané, kteří nejsou schopni pohybovat se po budově bez použití výtahu, potřebují nutně vyřídit na úřadě nějaké záležitosti, ať obrátí na pracovnice recepce nebo úředníky v suterénu budovy, kteří se jim budou snažit pomoci. Prosíme o pochopení.

• • •

Magistrát upravuje úřední hodiny. Kromě obvyklých úředních dnů, které jsou vždy v pondělí a ve středu od 8 do 17 hodin, se úřední hodiny na některých odděleních rozšiřují o další dny. Občané také mají možnost domluvit si jednání s úředníkem i mimo úřední hodiny telefonicky nebo e-mailem.

• • •

Z důvodu rekonstrukce hlavního vchodu budovy městské policie je od 1.4.2017 dočasně změněn přístup do budovy městské policie v Děčíně 4. Původní vchod z ulice Raisova bude během následujících dvou měsíců kompletně zrekonstruován. Po tuto dobu je přístup zajištěn ze dvora magistrátu (jedná se současně o vchod na odbor sociálních věcí a zdravotnictví). Za dočasné komplikace se omlouváme.

• • •

Ambulance očního oddělení děčínské nemocnice má od 27. března až do odvolání z provozních důvodů omezený provoz. Ošetřeni budou pouze pozvaní pacienti a akutní případy.

• • •

V minulém týdnu město jednalo ze společností Lidl o stavbě dětského hřiště, které Děčín vyhrál v celorepublikovém hlasování. Při výběru vhodného místa radnice vycházela také z ankety občanů, která probíhala na sociálních sítích. Definitivní rozhodnutí o tom, kde hřiště Lidl nakonec postaví, ale zatím nepadlo. Podmínky Lidlu jsou poměrně

Zákazníci TERMO ušetřili loni více jak 10 miliónů korun

Teplárna vyúčtovala na konci ledna svým zákazníkům v Děčíně dodávky tepla za rok 2016. Ti zákazníci, kteří se během loňského roku připojili k pětiletému věrnostnímu programu Levnější teplo, ušetřili za první rok své smlouvy více jak 10 miliónů korun. Ostatní zákazníci se mohou k programu stále připojit a využívat tak trvalý komfort kompletní služby za výhodných podmínek.

„Jsme rádi, že k našemu věrnostnímu produktu Levnější teplo 2016 postupně přistoupilo více jak 80 % našich zákazníků," říká předseda představenstva TERMO Děčín Ing. Pavel Jonáš.

„Tito zákazníci ušetřili za svou spotřebu tepla ve srovnání se standardní cenou více jak 10 miliónů korun. Příští rok pak bude úspora ještě větší, neboť bude pro všechny tyto zákazníky platit již od počátku roku 2017. Úspora průměrné domácnosti se za první rok věrnostního programu pohybuje okolo 1 500 korun," dodává Pavel Jonáš.

„O dlouhodobé smlouvy je velký zájem, proto jsme se rozhodli v programu pokračovat i letos. Zákazníci se tedy mohou k věrnostnímu programu stále ještě přihlásit," říká Jonáš.

Produkt Levnější teplo umožňuje věrným zákazníkům odebírat teplo za srovnatelnou cenu, které je možné dosáhnout z vlastního zdroje tepla. Dodávka tepla z teplárny je však bezpečná a zákazník se nemusí o nic starat, jen otočí kohoutkem. Teplo z teplárny je kompletní službou zahrnující zákaznický servis a poradenství, nepřetržitou pohotovostní službu dispečinku, správu zařízení na distribuci tepla i možnost elektronické fakturace.

Podrobné informace o tomto programu najdete na internetových stránkách TERMO Děčín www.ted.mvv.cz, nebo můžete kontaktovat přímo obchodní oddělení na tel. 412 552 443, kde vám rádi poradí. ***(termo)***

Úřední hodiny magistrátu Děčín

Základní úřední hodiny Magistrátu města Děčín
pondělí 8.00 - 17.00 hod.
středa 8.00 - 17.00 hod.

Úřední hodiny podatelny
Podatelny naleznete v budově A1, Mírové nám. 1175/5, Děčín IV a v budově B1, 28. října 1155/2, DC I.
po, st 7.45 - 17.00 hod.
út, čt, pá 7.45 - 14.30 hod.

Rozšířené hodiny pro veřejnost
Mimo úřední hodiny lze poskytnout informace telefonicky nebo e-mailem viz. ***www.mmdecin.cz***.

Archiv stavebního úřadu
Magistrát města Děčín, ul. 28 října 1155/2, Děčín I
po, st 8.00 - 17.00 hod.
út, čt, pá 8.00 - 14.30 hod.

Odbor správních činností a obecní živnostenský úřad
občanské průkazy a pasy, obecní živnostenský úřad
po, st 8.00 - 17.00 hod.
út, čt 8.00 - 13.00 hod.

Evidence motorových vozidel, agenda řidičských průkazů
Budova B2, ul. 28. Října 1155/2, DCI
po, st 8.00 - 17.00 hod.
út 8.00 - 14.30 hod.
pá 8.00 - 13.00 hod.

Odbor sociálních věcí a zdravotnictví
Na Valech 156/6 a vila Tereza, Mírové nám. 242/4, Děčín IV
po, st 8.00 - 12.00 hod.,
13.00 - 17.00 hod.
pá 8:00 - 12.00 hod.

Czech POINT - výpisy na jednom místě - úřad na dlani
Budova magistrátu A1, Mírové nám. 1175/5, Děčín IV A,
Budova magistrátu B1, 28. října 1155/2, Děčín I
po, st 8.00 - 17.00 hod.
út, čt, pá 8.00 - 14.30 hod.

Správa pohřebišť
Magistrát města Děčín, Mírové nám. 1175/5, Děčín IV, přízemí budovy A1, č. dveří 105
po, st 8.00 - 17.00 hod.

tvrdé a je velmi těžké najít vhodný prostor. Následovat proto budou ještě další jednání. Věříme však, že se hřiště podaří postavit v daném termínu, což znamená do 10. září letošního roku.

● ● ●

Tento víkend přivítá děčínská synagoga dívčí pěvecký sbor z Mexika Niños cantores del Estado de México. Dívčí sbor vystoupí společně s univerzitním pěveckým sborem Chorea Academica z Ústí nad Labem v rámci společného dlouhodobého projektu. Oba sbory zpívají i v zahraničí a mají za sebou vystoupení v evropských městech, v USA i Mexiku. V děčínské synagoze zazpívají lidové skladby mexických i českých autorů a díla evropských klasiků. Koncert se uskuteční v neděli 9. dubna od 18.00, vstupné dobrovolné.

● ● ●

Zajímavým kulturním zážitkem bude také Velikonoční benefiční koncert Andělé bez křídel pro Viktorku. Koncert proběhne na děčínském zámku v úterý 11. dubna od 18 hodin a zahrají na něm pánové Jiří Vodička a Martin Kasík. Veškerý výtěžek z koncertu věnují pořadatelé malé Viktoce, která je trvale ležící, má epileptický syndrom, těžkou psychomotorickou retardaci, hypertonii a zrakové poruchy, na zopakování terapie Kosmík, která by jí mohla pomoci alespoň samostatně sedět.

● ● ●

Věděli jste, že je v prodeji nový Turistický pas? Koupit ho za pár korun můžete v Turistických informačních centrech a vůbec nevadí, že nejste turisté. V pase totiž najdete zajímavé slevy nejen do děčínských kaváren, ale také třeba do soutěsek ve Hřensku. Turistům tak slouží jako nápověda toho, co stojí za to vidět. V pasu je také zajímavý pohled Děčína.

● ● ●

U cestovního ruchu ještě zůstaneme. Radnice vydala nový Časopis pro turisty. Ten je letos obsáhlejší než ten loňský. Návštěvníci města ho získají nejen v Turistických centrech ale také na recepcích penzionů a hotelů. Novinkou letošního čísla jsou také jazykové mutace v angličtině a němčině.

● ● ●

S jarním počasím vyjíždí stále více cyklistů do ulic města. Díky probíhající stavbě Vilsnické spojky je pohyb po městě pro automobily komplikovaný, a proto volí někteří lidé pro dopravu raději kola. Cyklisté si kolo mohou odložit například ke stojanům na Masarykově náměstí, na Tyršově ulici, u budovy ČVUT a u některých restaurací a kaváren. Přímo u budovy magistrátu chce radnice vyměnit staré stojany za vhodnější nové. Zajímavou alternativou je také možnost uložit kolo v Turistickém informačním centru v knihově. Tam kolo uschovají do vnitřních prostor. Radnice nedávno zmapovala veřejné stojany, aby zjistila, kde je potřeba nainstalovat nové.

● ● ●

V měsíci březnu město zahájilo mnoho relativně drobných stavebních prací. Vyjmenovat můžeme například opravu autobusové zastávky v Krásném Studenci, opravu chodníků v Lázeňské ulici, opravu dešťové kanalizace na Maxičkách, rozšíření veřejného osvětlení v ul. Souběžná, odstranění havarijního stavu nestabilního skalního masivu v Podmoklech a restaurování kaple Panny Marie Pomocné.

● ● ●

Dopravní situace kolem stavby Vilsnické spojky se od příštího týdne změní. Stavba totiž pokročila a je tedy možné otevřít průjezd ze směru od kruhového objezdu u mototechny na Nový most a odtud pokračovat směrem k Tescu. Cestu, která v tomto místě nikdy neexistovala zbudovali stavbaři, aby ulevili dopravě.

● ● ●

Webové stránky www.bezpecnecesty.cz ukazují interaktivní mapu, na které mohli lidé upozornit na nebezpečná místa ve svém městě nebo kdekoliv v republice. Řadu míst na ní vyznačili lidé i v Děčíně. Získané informace budou sloužit nejen Policii ČR, ale také vedení města. To se podle slov primátorky Marie Blažkové bude získanými údaji zabývat a z výsledků vycházet při plánování dopravních změn.

Pokračuje jarní čištění ulic

10. 4. - rajon č. 4 - Palackého, Dobrovského, Labská
- rajon č. 9 - ul. Na Vyhlídce+ Kyjevská – mytí vodou

11. 4. - rajon č. 1 - Čsl. armády, K. Čapka
- rajon č. 2 - Lužická, Dvořákova

12. 4. - rajon č. 4 - Teplická (čištění od 19 hodin)
- rajon č. 10 - Na Výšinách, Arbesova, Slunečná, Vančurova, Zahradní

13. 4. - rajon č. 32 - Verneřická, Roháčova, Trocnovská, Jabloňová
- rajon č. 3 - Březová, Ploučnická

18. 4. - rajon č. 1 - Řetězová, Plavební
- rajon č. 20 - Hřbitovní - od mostu (Liberecká po ul. Folknářská)
- rajon č. 9 - Rudolfova + parkoviště po pravé straně mezi ulicí Rudolfova a ulicí Pod Vrchem - mytí vodou

19. 4. - rajon č. 4 - Ruská (od Teplické k Podmokelské)
- rajon č. 9 - Rudolfova, U Korkárny, Bynovská, Alešova, Obvodová

20. 4. - rajon č. 1 - ulice 28. října, 17.listopadu (od kruhového objezdu nám. Svobody, po ul. Fügnerova), Sládková, ulice Maroldova

21. 4. - rajon č. 4 - Bezručova, pod Tyršovým mostem
- rajon č. 5 - Závodní, Práce (za Lidlem)

Klasická úřední deska dosloužila

Starou úřední desku nahradila radnice moderními elektronickými.

Moderní deska například umožňuje nechat si poslat libovolný dokument přímo do své e-mailové adresy. „Elektronická deska je v provozu nepřetržitě 24 hodin a plně nahradila desky, které byly umístěny ve dvoře budovy," řekla Marie Blažková, primátorka města. Zařízení automaticky přebírá veškeré dokumenty z elektronické úřední desky. Občané pak mohou jednoduše vyhledávat pomocí dotyku přes sklo. „Interaktivní tabule zajišťuje dostupnost všech aktuálních dokumentů bez ohledu na jejich velikost a počet stran. Vyhledávání je intuitivní," doplnila primátorka města. Druhou digitální úřední desku si mohou občané prohlížet ve vestibulu magistrátu v ulici 28. října.

Děčín ztratil významnou osobnost

S velkým zármutkem zaznamenala Okresní hospodářská komora Děčín úmrtí významného místního podnikatele a zaměstnavatele - ředitele a zakladatele firmy Bohemia Cargo, s.r.o - pana Jana Kučery.

Pan Kučera byl nositelem „komorového hnutí" a svůj čas a invenci ihned od založení Okresní hospodářské komory Děčín byl ochoten věnovat otevřené komunikaci mezi místními a regionálními podnikateli. Své podnikatelské vize začal naplňovat ihned po roce 1989, kdy se stal zakladatelem jedné z prvních soukromých spedičních firem v regionu. Směr to byl naprosto logický, protože byl absolventem SPŠ automobilové dopravy a po maturitě zastával různé funkce v nákladní dopravě podniku ČSAD Děčín. V roce 1997 založil dynamicky se rozvíjející společnost BOHEMIA CARGO s.r.o., která včetně svých dceřiných firem dnes zaměstnává cca 260 zaměstnanců. Logistice a organizaci dopravy zasvětil celý život a o zkušenosti se dělil m.j. aktivní prací v Klubu logistických manažerů a Svazu spedice a skladování ČR. Jeho vztah ke společnosti dokresluje také prvenství v krajské soutěži mecenášů kultury, sportu a sociální sféry a stal se nositelem „Ceny Ď". Mezi přáteli byl znám jako milovník historických i současných automobilů značky Alfa Romeo. Pan Jan Kučera zemřel dne 17. března 2017. Čest jeho památce. ***(OHK)***

V polovině května začínají tradiční městské slavnosti

V pátek 12. května se naplno rozjede program slavností. Dopoledne začne na Mariánské louce dřevosochání a večer se na Smetanově nábřeží rozezní zpěv populárního Vojty Dyka. Chybět nebude ani ohňostroj, letos na téma Up and Down. Páteční den zakončí Majk Spirit.

První víkend slavností bude ve znamení adrenalinu. Již 19. ročník Adrenalin Challenge Main Event je nadregionální akcí pro širokou veřejnost. Na účastníky soutěží čeká šest zajímavých disciplín. „Soutěžíme ve výstupu na via ferratu, extreme travers přes kaňon Labe do věže zámku, následně musí závodníci slanit z parkánu zámku, zdolat provazový žebřík na Tyršův most, skočit z mostu dolů a celý závod zakončí jízda na vodním skútru," vysvětlil Igor Bayer, ředitel závodu. Fanoušky této oblíbené adrenalinové show čeká i výborný doprovodný program. „Připravenou máme exhibici paddleboardů s workshopem pro veřejnost a exhibici flyboardu," doplnil Igor Bayer. Po celý den poběží také Labefest s hvězdným obsazením. „Letošní Labefest je dvoudenní a parádní páteční program pokračuje také v sobotu. Návštěvníci festivalu se mohou těšit například na Jaroslava Uhlíře, Janka Ledeckého nebo Michala Hrůzu," přiblížila program Hana Cermonová, náměstkyně primátorky. Pokračovat budou také sochaři na Mariánské louce. Večer potom ukončí akce s názvem DC GO! „Každý rok chceme slavnosti něčím oživit. Letos jsme do programu zařadili nový projekt pro rozmanitou hudební scénu," dodala Hana Cermonová. Organizátoři slavností nezapomínají ani na děti, a tak první sobota slavností má na programu také Běláskové klání v podzámčí a v neděli se bude konat Adrenalin Challenge Kids.

MĚSTO DĚČÍN 12.5. Městské slavnosti 2017 28.5.

Ani o druhém víkendu slavností se rozhodně nebudete nudit. Na zámku se totiž koná oblíbený Historický trh májový a Mistrovství floristů ČR - Děčínská kotva 2017. Na Smetanově nábřeží se bude konat přehlídka volnočasových aktivit dětí a mládeže Mladé Labe. Parkoviště před městskou knihovnou pak ožije nejstarším streetballovým turnajem v ČR. Na své si přijdou také senioři, kteří si budou moci užít oblíbené písně Karla Hašlera na Smetanově nábřeží v neděli 21. května.

Poslední květnový víkend a pomyslná tečka za letošními slavnostmi bude patřit festivalu Pouličního divadla. To se jako obvykle koná na Husově náměstí. 6. ročník festivalu Pouličního divadla - memoriál Pavla Jarolíma nabídne nejen spoustu pohádek pro děti, ale také zajímavé koncerty a soutěže. Na úplný závěr je připraven Den plný her. Akce věnovaná především rodinám s dětmi mladšího školního a předškolního věku se koná na hřišti Sport areálu SK Děčín. ***(smk)***

Nadměrné přepravy vodní cestou

EUREX

Koncem března zajišťovala společnost EUREX ship v Děčíně nakládku dvou nadrozměrných kusů. Jednalo se o dva válce o rozměrech 28,5 x 4,20 x 4,40 metru a váze 88 tun.

Tyto válce byly vyrobeny v Děčíně a plují říčním plavidlem do Hamburgu, kde budou přeloženy na zámořské plavidlo. Konečnou destinací je továrna ve Finsku.

Příprava takovéto přepravy trvá cca 6 měsíců a každý z válců má hodnotu okolo 22 mil Kč, přičemž se nejedná o největší válce, co firma v Děčíně vyrábí. Největší válce, které se přepravovaly a které se i nadále vyrábí, mají až 54 m na délku.

Dne 24. 3. jsme se účastnili taktéž jedné ze tří přeprav válců, tentokrát každý o velikosti 50 x 6,30 x 6 metrů a váze 240 tun.

Rád bych tímto ukázal na důležitost říční dopravy, a to nejen jako způsob přepravy, jelikož jinak než po vodě se tyto válce k zákazníkovi nedostanou, ale také jako důležitý aspekt udržení zaměstnanosti v ČR. Všeobecně je mnoho společností, ať jde o výrobu válců, generátorů, či sypkého materiálu, které jsou závislé na nákladní říční dopravě.

Je bohužel smutné, že Česká republika nepodporuje v žádném ohledu říční dopravu. Např. dotace, které vyjednává ČR v EU, jsou pro většinu dopravců ekonomicky nerealizovatelné. Jako další aspekt je odškodnění státem např. za povodně, přičemž odškodněni byli včelaři, golfová hřiště apod., ale právě nezastupitelná a ekologická lodní doprava nedostala a nedostane ani korunu.

Je smutné, že lodní doprava je úmyslně sabotována právě státem.

Alexandr Dudek, Eurex ship s.r.o.
www.eurex-ship.cz ***(pr)***

Z východního nádraží bude jednou vzdělávací centrum

Memorandum o partnerství a spolupráci při přípravě projektu Multifunkční vzdělávací centrum v budově nádraží Rakouské severozápadní dráhy v Děčíně podepsala primátorka města Marie Blažková, hejtman Ústeckého kraje Oldřich Bubeníček, rektor ČVUT v Praze Petr Konvalinka, předseda představenstva a člen představenstva Českých drah a. s. Pavel Krtek a Miroslav Kupec, předsedkyně HSR – ÚK Gabriela Nekolová, a předseda Hospodářské a sociální rady Děčínska Stanislav Pfléger. Deklarovali tak svůj zájem o vybudování vzdělávacího centra v historické budově východního nádraží.

Cílem spolupráce je vznik zázemí pro efektivní spojení vzdělávacích, výzkumných a kulturních aktivit doplněných o služby komerčního charakteru v oblasti kongresové a edukativní turistiky. „Jsme rádi, že u nás působí fakulty ČVUT Praha. Konkrétně s Fakultou dopravní dlouhodobě spolupracujeme při řešení dopravních situací a hledání nových možností v rozvoji města. Rádi bychom, aby se počty studentů v Děčíně neustále zvyšovaly. Kvalitní zázemí a vědecká pracoviště jejich renomé jistě významně posílí," řekla Marie Blažková, primátorka města. Záměr totiž mimo jiné počítá s vytvořením prostor pro děčínské pracoviště Českého vysokého učení technického v Praze – Fakulty dopravní, studentských kolejí a s realizací technického parku pro studenty včetně laboratorních a simulačních vybavení, s možností využití i pro vzdělávání podnikatelské sféry. Multifunkční centrum by mělo sloužit i jako místo setkávání studentů vysokých a středních škol s možností společné práce, včetně partnerů z blízké Spolkové republiky Německo a dalších zemí. „Rozvoj a inovace, které město potřebuje, se neobejdou bez kvalitních a vzdělaných lidí a ty přitáhne právě takové zázemí, které plánujeme vybudovat v budově bývalého východního nádraží," řekl Ondřej Smíšek, vedoucí děčínského pracoviště Fakulty dopravní. Projekt celkové úpravy a využití prostor východního nádraží v Děčíně včetně budovy rakouské dráhy je jedním z bodů aktuálně připravovaného Akčního plánu Strategického rámce hospodářské restrukturalizace Ústeckého, Moravskoslezského a Karlovarského kraje, který vláda schválila na začátku letošního roku. „Jsem rád, že celý areál chce v budoucnu využít děčínská pobočka dopravní fakulty ČVUT a mělo by zde vzniknout moderní multifunkční vzdělávací centrum se špičkovým technickým vybavením. Přispěje to ke zlepšení technického vzdělávání a udržení mladých odborníků v kraji. Plány jsou to dalekosáhlé a také mají velkou podporu Děčína i kraje," řekl před podpisem memoranda hejtman Oldřich Bubeníček. Historii budovy plánují zúčastněné organizace připomenout například expozicí vlaků a další železniční techniky. „České dráhy se zařadily mezi účastníky dnes podepsaného memoranda z pozice majitele objektu. Jsme otevřeni spolupráci na projektech, které přinesou budově a následně veřejnosti smysluplné společenské využití. Naším zájmem je najít pro objekt Děčín východ nového majitele, který bude moci na rozdíl od Českých drah čerpat evropské dotace a budovu zrekonstruuje," uvedl Miroslav Kupec, člen představenstva odpovědný za úsek techniky, servisu a majetku. ***(smk)***

SEDY SERVIS
607 633 992
Renovace koupelnových van
akrylátovou vložkou
Vanové zástěny
www.sedy-servis.eu

OBUV – Děčín-Podmokly
ul. Prokopa Holého
OBUV RIEKER
NOVÁ KOLEKCE
JARO - LÉTO
PŘIJĎTE SE PODÍVAT

Investoři se v Malšovicích setkali s místními obyvateli

Kulturní dům obce Malšovice se ve středu 22. března stal místem prvního setkání obyvatel s investory nového výrobního závodu společnosti Constellium, který je připravován v areálu Bohemia Cargo.

Plánovaná miliardová investice a 150 nových pracovních míst přilákala na setkání desítky obyvatel obce.

„Konstruktivní jednání, na kterém se řešily zejména otázky vlivu plánované výstavby na kvalitu života v obci, je dobrým základem pro spolupráci naší společnosti s vedením a obyvateli obce. Bez otevřené komunikace se tak velká investiční akce nedá úspěšně realizovat," řekl ředitel Constellia Jiří Palma. ***(jv)***

Živnostníci si zaslouží
ÚVĚR
S GARANTOVANÝM
ÚROKEM
5,9 %
BEZ RUČENÍ NEMOVITOSTÍ
224 444 555 | monetapodnikatelum.cz
MONETA MONEY BANK
S námi mohou živnostníci počítat
Podnikatelský splátkový úvěr Expres Business. Žadateli nevzniká právní nárok na uzavření smlouvy.
MONETA Money Bank si vyhrazuje právo nevyhovět žádosti o úvěr. Nabídka platí do 14. 6. 2017.

Chart Ferox, a.s. hledá:

DĚLNÍKY DO VÝROBY
SVÁŘEČE
KONSTRUKTÉRY

Náborový příspěvek 6000 Kč

CHART®

Kontakt: tel.: 412 507 521
jobs-ferox@chartindustries.com
www.chart-ferox.cz

BARVY LAKY DUKA COLOURS

roh ulic Teplická a Jeronýmova
Děčín IV • Tel: 412 531 477, 603 472 095
e-mail: duka.colours@seznam.cz

Dulux TIKKURILA

TÓNOVACÍ STUDIA DLE VZORNÍKU
Fasádní barvy • malířské barvy
barvy na kov a dřevo
nátěry na ochranu dřeva

VÝROBA KLÍČŮ
automobilových i domovních

MODELÁŘSKÉ BARVY Revell

Tapety na objednávku

www.barvydecin.cz

ZPRAVODAJ
Inzerce ve Zpravodaji: Věra Hladíková
777 632 826, e-mail: hladikova.vera@seznam.cz

ČALOUNICTVÍ JELÍNEK
Zajistíme odvoz
U Plovárny 1262/12, Děčín I
(u zámeckého rybníka v areálu fy Elecom)
Tel. 412 510 520 • Mobil 777 612 510
OPRAVY U ZÁKAZNÍKA
AUTOČALOUNICTVÍ

ZÁMEČNICKÁ POHOTOVOST
AUTA - BYTY - TREZORY
- zabouchnuté dveře
- zaměčené dveře
- servis a opravy zámků
- přestavba zámků na vlastní klíč
volejte nonstop zdarma:
800 800 810
www.nonstopzamecnici.cz

Městská knihovna Děčín

DUBEN 2017

DĚTSKÉ ODDĚLENÍ | PŘEDNÁŠKOVÝ SÁL | VÝTVARNÁ DÍLNA

3. 4.	17:00	HMYZ ČESKÉHO ŠVÝCARSKA	*Přednáška entomologa Bc. Lukáše Blažeje. Ve spolupráci s OPS České Švýcarsko*
5. 4.	17:00	PAPÍRU ČEST!	*Vernisáž výstavy + workshop. Vyrobte si s námi originální retro pohlednici! Vstup volný*
6. 4.	17:00	BORNEO	*Přednáška Jiřího Bálka a Zuzany Vařilové. Ve spolupráci se ZOO Děčín*
7. 4.	16:30	CO MOŽNÁ NEVÍTE O OČKOVÁNÍ	*Přednáší MUDr. Ludmila Eleková*
8. 4.	10:00	TURNAJ KRÁLE KARLA	*Loutková pohádka. Hraje Damúza Praha. Cena 30,-/dítě, doprovod zdarma*
8. 4.	10:00	MALOVÁNÍ KRASLIC VČELÍM VOSKEM	*Výtvarná dílna s A. Beranovou. Rezervace na 777 980 966 Cena 30,-/materiál.*
12. 4.	14:00	CHALOUPKA NA VRŠKU	*Jak to bylo o Velikonocích. Velikonoční čtení a tvoření. Cena 20,-/materiál*
19. 4.	17:00	BIBLE	*Přednáší Mgr. Vladimír Volráb*
22. 4.	9:00	VYRÁBÍME FOTOALBUM	*Knihvazačská dílna s MgA. Michaelou Klihavcovou. Cena 100,-/materiál. Rezervace na 775 775 784*
24. 4.	18:30	HOUSLOVÝ PODVEČER	*Večer reprodukované vážné hudby. Průvodní slovo Jan Bučina*
27. 4.	17:00	JAK SE ŽIJE S ADHD	*Beseda s psychoterapeutkou Markétou Závěrkovou*
28. 4.	13:30	MLADÍ LADÍ DĚTEM: MAX VANDERVORST	*Tvořivá dílna hudebních nástrojů (určeno pro věk 12-17 let). Více informací na tel. 602 564 073 (PRONÁJEM)*
29. 4.	10:00	ČARODĚJNICKÁ ŠKOLA KRESBY	*Výtvarná dílna s A. Beranovou. Rezervace na 777 980 966 Cena 30,-/materiál.*

Výstava chodba 3.p.:
Papíru čest! Práce knihvazačských kurzů ve spolupráci s projektem Reformát pod vedením MgA. Michaely Klihavcové, grafické designérky ve studiu DE-zert

Výstava chodba 2.p.:
O mé rodině jiné zvířeně. Výstava ilustrací PaedDr. Jitky Šobrové ke knize G. Durrela

WWW.DCKNIHOVNA.CZ TEL:412530976

DUNA®

DUNA a.s.
Čs. legií 876/18, Děčín IV.
tel: 412 530 255
www.duna.eu
makléř: Iva Spurná DiS.

Rodinný dům Markvartice 4+1, zahrada 1413 m², cena: 1.800.000,-

Rekreační dům v obci Hřensko, cena: 3.500.000,-

Komerční objekt – hala Děčín Bynov, 827 m², cena: 3.500.000,-

Pronájem bytu 1+1 Lipová ul – Děčín II. 3.100,-/měsíc + služby.

www.freestyle-decin.cz

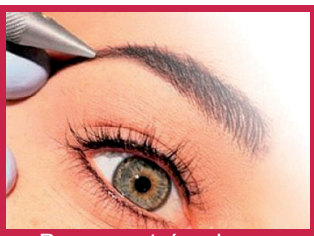

Freestyle

Přijmeme kadeřnici

Permanentní make-up
od 1500 Kč.

Proč permanentní make-up?

- Budete vypadat dobře 24 hodin denně
- Velmi vhodný pro nositele brýlí či kontaktních čoček
- Při nedostatku času nebo chuti se denně líčit
- Vždy upravený vzhled při sportu, pobytu v přírodě i u vody

Tel.: 773 038 037, 773 130 146 Centrum Pivovar, Sofijská 2/3, Děčín

INSOLVENČNÍ KANCELÁŘ

tel.: 776 800 328 • Labská 137/17, Děčín 1
(pod hlavní lékárnou Benu u Labe, budova Českých přístavů)

V souladu s insolvenčním zákonem úspěšnost po dodání veškerých dokumentů stoprocentní.

- Osobní bankrot
- Nepatrný konkurz - lze dále podnikat
- Spolupráce s advokátní kanceláří
- Zpracování ihned
- Poskytnutí odborné pomoci

Po ukončení insolvence zpracování žádosti 5 let plnění

Nábytek BELLA

KUCHYŇSKÉ LINKY NA MÍRU
VELKÝ VÝBĚR • ROZUMNÉ CENY
MOŽNO I NA SPLÁTKY

ZAMĚŘENÍ ZDARMA - TEL.: 606 947 617

Nábytek BELLA - prodejní sklad • Vítězství 72, Děčín 32 - Boletice n. L.
www.nabytek-bella.cz • tel. 774 440 413 • Prodejní doba Po-Pá 9-17 hod.

AKVARISTICKO – TERARISTICKÉ SETKÁNÍ
spojené s burzou živočichů rostlin, chovatelských potřeb

AKVATERA BURZA Děčín

22. dubna 2017 od 9:00 hodin
v aule Střední školy zahradnické a zemědělské Děčín - Libverda

PROGRAM DNE:

9:00 – 12:00 - burza živočichů, rostlin a chovatelských potřeb, **ODBORNÁ PORADNA**

HADI, JEŠTĚRKY A DALŠÍ TERARIJNÍ ZVÍŘATA, AKVARIJNÍ RYBY A ROSTLINY, KREVETKY, KRMNÝ HMYZ, MYŠI A POTKANI, SARANČATA, CVRČCI, PAKOBYLKY, STRAŠILKY, CHOVATELSKÉ POMŮCKY A POTŘEBY

Veškeré informace o akci na telefonním čísle 774 638 273 (Vojtěch Hejduk)
nebo na mailové adrese libverda@libverdadc.cz nebo vojtahejduk@seznam.cz,
další info také na www.libverddc.cz

Vstupné na akci dobrovolné

Přímo v areálu školy je zajištěno parkování

OBCHODNÍ DŮM

RYKO a.s.
Podmokelská obchodní

Palubky, podlahovky, terasová prkna, dveře, OSB desky, pracovní desky, LTD, prkna, hranoly, střešní latě, hutní materiál, hobbymarket. Obklady RAKO, PCI-lepidla, malt. směsi, barvy, fasády.

AKCE...netříděná prkna 3m sleva 13%
interiérové barvy probarvené 20%,
vybrané zárubně-ytongové
a sádrokartonové sleva 20%

PŘIJMEME SKLADNÍKA
info na telefonu 602 650 830

Dělnická 73, Děčín VI, Tel.: 412 598 234
OTEVŘENO I V SOBOTU
www.ryko-obchod.cz

Živnostníci si zaslouží

MOŽNOST ZÍSKAT
PŘÍSPĚVEK
NA DANĚ

224 444 555 | monetapodnikatelum.cz

MONETA MONEY BANK
S námi mohou živnostníci počítat

Akce probíhá od 1. 4. do 30. 4. 2017. Její úplná pravidla naleznete na www.moneta.cz/podnikatelum/pravidla nebo v pobočkách MONETA Money Bank.

Rákosníček Děčín zve na odborné semináře

I v měsíci dubnu si budete moci vybrat ze zajímavých témat seminářů a workshopů.

Pro těhotné maminky poběží navazující semináře - LÁTKOVÉ ČI PAPÍROVÉ PLENY, MANIPULACE KOJENCE DLE EVY KIEDROŇOVÉ a VÁZÁNÍ ŠÁTKŮ A NOŠENÍ DĚTÍ. Dále se semináře budou věnovat malým i větším dětem - semináře MÁME DOMA ŽIVÉ DÍTĚ, který nabídne tak trochu jiný pohled na živé děti, KAŽDÝ JE NA NĚCO CHYTRÝ A RŮZNOST OSOBNOSTÍ - DÍTĚ x RODIČ, se věnují přímo osobnosti dítěte a pomohou Vám naučit se objevovat skryté potenciály dětí, efektivně je rozvíjet.

Pro rodiče dospívajících dětí jsme si připravili silná témata jako JAK ZVLÁDNOUT PUBERTU. Tento seminář se pokusí pomoci rodičům pochopit dospívající potomky a dá Vám také možné návody, jak přežít toto období. Dalším seminářem je stále více se objevující se téma ŠIKANA, KYBERŠIKANA.

V dubnu také poběží série workshopů na téma ZDRAVÁ VÝŽIVA. Věnovat se budeme především zdravé výživě dětí všech věkových kategorií. Zaměříme se na problematiku diet (bezlepková, bezmléčná a další), sestavíme si jídelníček, ukážeme si jednoduché a zdravé recepty. Výživa hraje důležitou roli ve správném vývoji dítěte. Je základem pro optimální růst, zdraví a psychosociální vývoj dítěte. Je tedy důležité aktivně podporovat zdravý životní styl dětí, především podporou vhodného stravování.

Semináře i kurzy jsou podpořeny v rámci projektu Centrum podpory rodiny z MPSV, Ústeckého kraje i statutárního města Děčín a dále od společností Waldemar Grešík - Natura s.r.o. a Interpap office., s.r.o.

VELIKONOČNÍ KREATIVNÍ SEMINÁŘ
v prostorách MC Bělásek Vojanova

10. 4. 2017 od 15-17 hodin
Malování kraslic - společné malování vajíček – kraslic.

Akce je určena pro rodiče s dětmi od 3 let.
Přineste si svá vajíčka, která si budete malovat.
Ukážeme si několik technik zdobení
a vyzkoušíme i malování voskem.
Cena semináře 70,- Kč

Dobrá rodina hledá nové náhradní rodiče

Máte rádi děti, umíte to s nimi a máte ve svém srdci ještě jedno místo? Třeba byste právě vy byli skvělými náhradními rodiči!

Posláním naší obecně prospěšné společnosti Dobrá rodina je podpora a rozvoj náhradní rodinné péče. Jsme přesvědčeni, že každé dítě pro svůj zdravý a šťastný vývoj potřebuje bezpečnou a milující rodinu.

Bohužel na 9 tisíc dětí v České republice takové štěstí nemá. Vyrůstají samy v dětských domovech a dalších zařízeních. Třeba jako sedmiletá Terezka, která je v dětském domově už tři roky. Má co jíst, kde spát i s čím si hrát, ale chybí jí to úplně nejdůležitější – máma, táta, rodina.

My v Dobré rodině děláme všechno pro to, aby každé dítě svou rodinu mělo. Když to nemůže být rodina vlastní, pak rodina náhradní. Doprovázíme více než 750 pěstounských rodin po celé České republice, vyhledáváme a připravujeme nové náhradní rodiče, vzděláváme pěstouny i odborníky a spolupracujeme se všemi, kdo chtějí ohroženým dětem pomáhat.

Pěstoun nemění celý svět, ale mění úplně od základů život jednoho dítěte. A to je strašně moc.

Dobrá rodina, o. p. s.
Kamenická 569/109, Děčín

DEPO-DC

PRODEJNÍ SKLAD SYPKÝCH MATERIÁLŮ
UHELNÉ SKLADY
SKLADEM KVALITNÍ LEDVICKÉ NÍZKOSIRNATÉ UHLÍ
DOPRAVA OD 40q ZDARMA
VYKLÁDKA DOPRAVNÍKEM SAMOZŘEJMOSTÍ!
Teplická ul. 109/181, 40502, Děčín VIII - Dolní Oldřichov
telefon: 722 660 040 • e-mail: depo-dc@seznam.cz

MALOVÁNÍ INTERIÉRŮ
- včetně následného úklidu. Firma Sedlák.
Tel. 603 482 837

PRONÁJEM
rekonstruovaných bytů v Želenicích.
Cena od 3.000 Kč/měs. + služby.
Informace na tel. 603 482 837

Přeshraniční spolupráce vysokých škol pokračuje

V pátek 24. března se již potřetí sešli na děčínském pracovišti Fakulty dopravní ČVUT Praha partneři projektu Využití moderní vizualizační a simulační techniky v oblasti dopravních systémů, aby zpracovali koncepci stavebnicového vozidlového simulátoru.

Na programu jednání byla nejen práce na koncepci, ale také příprava podkladů pro cvičné úkoly studentů. „Spolupráce obou vysokých škol je pro naše studenty velikým přínosem. Výměna zkušeností a společná práce prohlubuje jejich znalosti a dovednosti, které pak mohou aplikovat v praxi," řekl Ondřej Smíšek, vedoucí pracoviště a zástupce proděkana pro vnější vztahy a strategii. Závěrem si účastníci setkání prohlédli laboratoř, kde vozidlový simulátor vzniká.

Na projektu se s Fakultou dopravní podílí Západosaská vysoká škola ve Zwickau a děčínská Okresní hospodářská komora. Cílem projektu není jen vybudování Specializovaného centra pro simulaci a vizualizaci, bude také vypracována koncepce dalšího vzdělávání, stáží a exkurzí pro veřejné organizace a svazy. K tomu by měla vzniknout přeshraniční kooperační síť partnerů na české i německé straně.

EVROPSKÁ UNIE
EVROPSKÝ FOND PRO REGIONÁLNÍ ROZVOJ
INVESTICE DO VAŠÍ BUDOUCNOSTI

Ziel 3 | Cíl 3
Ahoj sousede. Hallo Nachbar.

Koncert pěveckého sboru z Bruselu

Společný koncert tří pěveckých sborů, kdy sbor Gymnázia společně se žáky ZŠ Nativity doplní hlavní hvězdu večera, pěvecký sbor z Bruselu.

V pondělí 10. 4. zavítá do Děčína pěvecký sbor Berchmans Youth Choir z jezuitské školy Sint-Jan Berchmanscollege. Přes sedmdesát mladých zpěváků ve věku 12 - 15 let bude vystupovat v Německu a v České republice - na děčínském zámku. Zazpívají společně s pěveckým sborem Gymnázia Děčín a dětmi ze ZŠ Nativity, která má s Berchmanscollege společného zřizovatele.

Výměnné pobyty žáků jsou častou praxí jak Gymnázia, tak ZŠ Nativity. Jsou příležitostí nejen k procvičení jazyků, ale i k navazování mezinárodních přátelství a poznávání jiných kultur.

Koncert se koná od 18.30 v Knihovním sále Zámku Děčín. Vstupné je 30,- Kč. Zveme všechny, kdo mají rádi hudbu na jedinečný zážitek.

Místní zaměstnavatel podporuje průmyslovku

VOŠ a SPŠ strojní, stavební a dopravní Děčín podepsala smlouvu o spolupráci se společností Constellium Extrusions Děčín. Podepsání smlouvy o spolupráci vyplynulo z dlouhodobé spolupráce mezi školou a firmou.

VOŠ SPŠ STROJNÍ, STAVEBNÍ A DOPRAVNÍ DĚČÍN

Constellium Extrusions Děčín totiž dlouhodobě podporuje a motivuje studenty oborů Strojírenství a Elektrotechnika každoročními prospěchovými odměnami ve výši 5 tis. Kč. „V poslední době roste poptávka o strojírenské obory a to jak ze strany zaměstnavatelů, tak ze strany žáků a rodičů," řekla Jana Vacková, ředitelka Vyšší odborné školy a Střední průmyslové školy strojní, stavební a dopravní Děčín. Nově budou moci studenti 3. a 4. ročníků získat také prospěchové stipendium ve výši 1 500 Kč měsíčně. Další podporou střední školy ze strany strojírenské firmy je zakoupení výukové CNC frézky Silved.

Constellium

„Naše společnost zaměstnává cca 790 pracovníků a je největším zaměstnavatelem v regionu. V posledních letech stoupla naše výroba o 50%. Do konce roku bychom měli mít hotovou novou halu pro CNC stroje v Ovocné ulici. Plánujeme výstavbu další investice v Malošovicích." Řekl Jiří Palma, ředitel Constellia.

Chatová osada Jachta
u Máchova jezera

Levné ubytování s polopenzí v chatkách se sociálním zařízením

IDEÁLNÍ PRO RODINNOU DOVOLENOU
trampolína • minigolf

www.JachtaMachovoJezero.cz
www.CtyrlistekMachovoJezero.cz
tel.: 604 809 688

ZPRAVODAJ

Hledáme spolupracovníky pro distribuci Zpravodaje do schránek pro oblast **Boletice**.

tel. 739 753 514
tonderova@seznam.cz

Živnostníci si zaslouží

KREDITKU, KTERÁ VRACÍ 1 % ZPĚT Z KAŽDÉ PROVEDENÉ PLATBY. NEOMEZENĚ.

224 444 555 | monetapodnikatelum.cz

MONETA MONEY BANK
S námi mohou živnostníci počítat

Žadateli nevzniká právní nárok na uzavření smlouvy. MONETA Money Bank si vyhrazuje právo nevyhovět žádosti o úvěr.

ZÁPIS DO MATEŘSKÝCH ŠKOL V DĚČÍNĚ

mmdecin.cz

ŘEDITELKY A ŘEDITELÉ MATEŘSKÝCH A ZÁKLADNÍCH ŠKOL V DĚČÍNĚ V DOHODĚ SE ZŘIZOVATELEM STANOVUJÍ

podle § 34 odst. 2 zákona č. 561/2004 Sb., o předškolním, základním, středním, vyšším odborném a jiném vzdělávání (školský zákon), ve znění pozdějších předpisů

TERMÍN PRO PODÁNÍ ŽÁDOSTI O PŘIJETÍ DÍTĚTE K PŘEDŠKOLNÍMU VZDĚLÁVÁNÍ PRO ŠKOLNÍ ROK 2017/2018

Pro děti narozené od 1. 9. 2011 do 31. 8. 2012 je dle § 34a odst. 1 školského zákona předškolní vzdělávání povinné.

Do mateřské školy se přijímají děti ve věku zpravidla od tří do šesti let, nejdříve však děti od dvou let, a to podle předem stanovených kritérií ředitelkou/ředitelem školy.

Zákonný zástupce je povinen přihlásit k zápisu dítě, pro které je předškolní vzdělávání povinné, do spádové mateřské školy se sídlem ve školském obvodu, v němž má dítě místo trvalého pobytu, pokud nezvolí jinou mateřskou školu.

Zápis bude probíhat v rámci příspěvkových organizací v mateřské škole, kterou určil/a ředitel/ka MŠ takto:

- v MŠ Děčín II, Riegrova 454/12 proběhne zápis pro MŠ Pohraniční a MŠ Riegrova,
- v MŠ Děčín II, Liliová 277/1 pro MŠ Tylova a MŠ Liliová,
- v MŠ Děčín III, Rakovnická 306 pro MŠ Březová a MŠ Rakovnická,
- v MŠ Děčín IV, Raisova 688/14 pro MŠ Chmelnická a MŠ Máchovo nám.,
- v MŠ Děčín VI, Klostermannova 1474/11 pro MŠ Krásný Studenec, MŠ Thunská, MŠ Moskevská, a MŠ Klostermannova,
- v MŠ Děčín XVII, Jalůvčí 97 pro MŠ Jalůvčí a MŠ Saská - Bělá,
- v MŠ Děčín IX, Na Pěšině 331 pro MŠ Rudolfova a MŠ Na Pěšině,
- v MŠ Děčín VI, Školní 1574/17 pro MŠ Školní a MŠ Weberova,
- v MŠ Děčín XXVII, Kosmonautů 178 pro MŠ Kosmonautů,
- v MŠ Děčín XXXII, Májová 372 pro MŠ Křešice, MŠ K. H. Borovského a MŠ Májová.

Zákonní zástupci, kteří přijdou s dětmi k zápisu, s sebou přinesou:

- **vyplněnou žádost o přijetí dítěte k předškolnímu vzdělávání,** podepsanou oběma zákonnými zástupci (rodiči) dítěte
- **občanský průkaz** (cizinci – cestovní pas a potvrzení o povolení k pobytu na území ČR)
- **rodný list dítěte**

Pokud se rodiče nemohou z vážných důvodů dostavit k zápisu ve stanoveném termínu, je nutné předem domluvit s vedením mateřské školy termín náhradní.

Žádost o přijetí dítěte k předškolnímu vzdělávání je dostupná v elektronické podobě na: **www.rodina.mmdecin.cz** nebo si ji mohou rodiče vyzvednout osobně přímo v mateřských školách, na recepcích Magistrátu města Děčín a na odboru školství a kultury.

MĚSTO DĚČÍN

sobota 13. 5. 2017

9.00 - 13.00

Statutárního město Děčín | Mírové náměstí 1175/5 | 405 38 Děčín 4 posta@mmdecin.cz | **+420 412 593 111**

UniCredit Bank přichází s bezkonkurenčním úrokem u půjček

Podle aktuálního průzkumu UniCredit Bank přemýšlí o převedení půjček do jiné banky až dvě třetiny lidí s úvěrem. UniCredit Bank proto přichází s revoluční nabídkou PRESTO Půjčky – Sloučení úvěrů. Klienti mohou při řádném splácení získat odměnu až 150 000 Kč, a dosáhnout tak na bezkonkurenční úrokovou sazbu jen od 1,4 % p. a. O podrobnostech jsme si povídali s Janem Kotrbou, ředitelem UniCredit Bank v Děčíně.

Ekonomická situace v Česku se neustále zlepšuje, lidé se mají lépe a zadluženost klesá. Souhlasíte s tímto tvrzením?

Ekonomická situace se zlepšuje region od regionu. Co ale zůstává všude stejné, je chuť Čechů něco ušetřit. A půjčky nejsou výjimkou. Uspořit náklady chce 76 % Čechů. Roste navíc informovanost o tom, co je a co není možné, a Češi se začínají čím dál více zajímat o sloučení či převedení svých závazků.

O co přesně se jedná? Je slučování či převádění půjček novým trendem v půjčování peněz?

My tomu rozhodně věříme. Naše banka přichází s novou PRESTO Půjčkou, která chce tento trend minimálně nastolit. Přicházíme s nabídkou snadného převedení všech půjček do jedné se sazbou již od 1,4 % p. a. při řádném splácení. Jde o nejnižší úrokovou sazbu u spotřebitelských půjček v historii českých bank.

O jak vysoké odměny se v praxi jedná?

V UniCredit Bank jsme přesvědčeni, že ti, kteří včas a řádně splácejí, si odměnu zaslouží. Klienti, kteří si u nás sloučí půjčky přesahující 200 000 Kč, získají po doplacení úvěru zpátky odměnu 50 000 Kč za každých 200 000 Kč. Při půjčce nad 400 000 Kč se jedná o odměnu 100 000 Kč a u půjčky ve výši nad 600 000 Kč mohou získat odměnu 150 000 Kč. Na odměnu až 150 000 Kč může dosáhnout prakticky každý klient, který si nejenom převede úvěry, ale i ten, který refinancuje například kreditku a zbytek do cílové částky doplní novými prostředky, jež může využít na cokoliv.

Je možné do sloučení půjček zařadit i kontokorent?

Rozhodně. A nejen to. Sloučit je možné i půjčky z jiných než bankovních institucí, ale třeba také úvěry z kreditních karet. Po sloučení je pak klientovi nastavena jedna měsíční splátka, která může být nižší než součet dosavadních splátek u všech ostatních úvěrů. Díky možnosti rozložit PRESTO Půjčku až na 8 let je to u nás opravdu mnohem snazší než kdekoliv jinde.

Jak je to ale s poplatky za předčasné splacení?

Poplatky za předčasné splacení původních úvěrů za klienty hradí naše banka. Žádný háček v tom není. Poplatek za správu a vedení úvěrového účtu rovněž není pro nově uzavřené úvěry účtován.

Zbývá tedy poslední otázka: Jak na to?

Vše lze poměrně snadno a rychle vyřídit u nás v pobočce na Husově nám. 5/74. Stačí si jen všechny půjčky, kontokorenty a kreditní karty sepsat na papír a vyrazit do naší banky. Tam společně projdeme výši vašich dosavadních půjček, měsíčních splátek i úrokových sazeb. Ty se vám pak pokusíme optimalizovat do jedné a s výhodnějšími podmínkami. S každým zájemcem o sloučení či jen konzultaci se v naší pobočce rádi osobně setkáme.

Děkujeme za rozhovor.

Vše potřebné k PRESTO Půjčce naleznete na www.UniCreditBank.cz.

Kontakt UniCredit Bank v Děčíně:
Husovo náměstí 5/74, tel.: 955 964 491–2

Reprezentativní příklad: Chci si půjčit 200 000 Kč • Celková výše úvěru 235 352 Kč zahrnuje poplatek za poskytnutí úvěru ve výši 1 500 Kč a poplatek za pojištění ve výši 33 852 Kč • Doba trvání úvěru 84 měsíců • Úroková sazba 6,90 % p. a. • Výše měsíční splátky 3 541 Kč • Roční procentní sazba nákladů (RPSN) 12,74 % • Celková splatná částka 298 022 Kč, po započtení odměny za řádné splacení 248 022 Kč, což odpovídá úrokové sazbě ve výši **1,43 % p. a.** • Úroková sazba je platná v případě sjednání pojištění schopnosti splácet a účtu v UniCredit Bank (popř. podepsané mobility účtu).

Výše odměny za řádné splacení může činit **až 150 000 Kč**, což odpovídá u půjčky ve výši 600 000 Kč se sjednaným pojištěním schopnosti splácet úrokové sazbě ve výši jen **1,40 % p. a.**

Odměna za řádné splacení půjčky se vztahuje jen na sloučení stávajících závazků do jedné výhodné PRESTO Půjčky (PRESTO Půjčka – Sloučení úvěrů) s dobou splatnosti 84 měsíců, při neuskutečnění předčasného splacení celé nebo části půjčky.

Toto sdělení slouží pouze pro informační účely a není návrhem na uzavření smlouvy.

UniCredit Bank

Zoo vypravila prvního mravenečníka do světa

V úterý 28. března ráno se děčínská zoologická zahrada rozloučila s prvním mládětem mravenečníka velkého, které se tu narodilo v roce 2015.

Rok a půl stará samice Oli odjela do téměř dvanáct set kilometrů vzdáleného anglického Drusillas Parku, kde pro ni vybudovali zcela novou expozici.

Do nového bydliště by měla Oli dorazit ve středu 29. března kolem osmé hodiny ranní. Ošetřovatelé předpokládají, že většinu cesty prospí. Transport zajišťuje specializovaná přepravní firma, která do anglické zoo veze i další zvířata. Společnost tak Oli bude dělat i primát kotula amazonského, který cestuje z Maďarska.

Oli se narodila 17. září 2015. Jejími rodiči jsou samice Goya a samec Ferda. ***(zoo)***

Rádi bychom Vás pozvali na besedu s **Markétou Závěrkovou**, psychoterapeutkou působící na Psychoklinice v Děčíně a autorkou knihy

Jak se žije s ADHD

Beseda volně navazuje na předchozí úspěšné setkání. Tématem bude, **Jak se v běžném životě a škole vyrovnat s poruchou pozornosti a hyperaktivitou.**
Autorka se zaměří také na období dospívání a dospělosti.

Beseda se koná 27. 4. 2017 v 17.00
v Městské knihovně v Děčíně (Karla Čapka 3, Děčín 1).

Nakladatelství krátce představí rovněž další publikace (např. Tvorba individuálních vzdělávacích plánů, Jak zvládnout problémy dětí se školou (2. vyd.), Prevence a účinné řešení šikany, Syndrom vyhoření).
Na místě bude možné knihu o ADHD i ostatní publikace zakoupit.

pasparta
Sociální podnik zaměstnávající lidi s poruchou autistického spektra

Lékařská zubní pohotovost

Ordinační hodiny: 8 - 11 hodin

Datum	Stomatolog	Adresa	Kontakt
8. – 9.4.2017	**MUDr. Vojtěch Vladimír**	28. října 110 Děčín I	412 151 056
14. – 15.4.2017	**MUDr. Křemenová Alena**	Sokolská 129 Děčín IX	412 544 539
16. – 17.4.2017	**MUDr. Křemen Adolf**	Teplická 270 Jílové	412 550 343
22. – 23.4. 2017	**MUDr. Plyuschakov Oleksandr**	Myslbekova 404/23 Děčín I	412 519 622

FYZIO POHOTOVOST www.rehkat.cz

BEZ OBJEDNÁNÍ PŘEDEM!

Rehabilitace Kateřina s.r.o. - **REHKAT**
Ústecká 1945/10 (S-centrum u Tesca)
405 02 Děčín 5
M 734 845 589 E recepce@rehkat.cz

PO - ČT **7.00 - 7.45** | SO **9.00 - 9.45**

Sklenářství Veselá

- ŘEZÁNÍ, ÚPRAVY SKEL A ZRCADEL
- ZASKLÍVÁNÍ OKEN NA POČKÁNÍ

Po, St - 8 - 12 • 13 - 16 hodin
út, čt - 8 - 12 • pá - zavřeno
sklenarstvi.vesela@seznam.cz
Nábřeží 238
Jílové u Děčína • tel.: 723 110 391

Vesta REALITNÍ KANCELÁŘ s.r.o.

Pohraniční 463/5, Děčín I
pondělí–pátek 8.00–17.00
412 514 521
www.rkvesta.cz

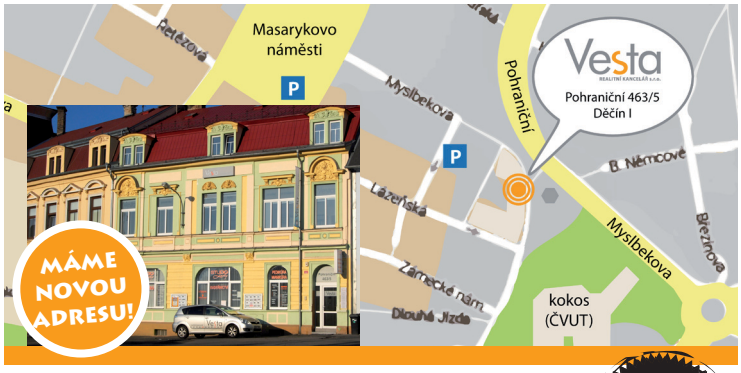

Jakou hodnotu má Váš dům?

Základem úspěšného prodeje je správný odhad tržní ceny. Poradíme Vám.

V Děčíně jsme **doma** Spolehlivé služby od roku 1990

Kompletní nabídka na www.rkvesta.cz

6467 Kanceláře v centru
Nádherné kanceláře s terasou v centru města, 96 m², Děčín: **15 000 Kč**/měs + služby

pronájem haly

6444 Skladovací hala v centru
Nezateplená hala, 550 m², sv. výška 4,2 m, Oblouková, Děčín: **10 000 Kč**/měs + el.

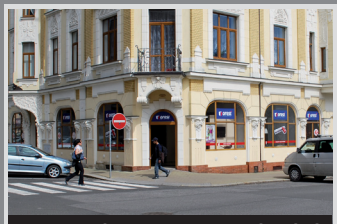

6344 Prodejna v centru Podmokel
Rohový nebytový prostor 277 m² s výlohami, Podmokly, Děčín: **50 000 Kč**/měs

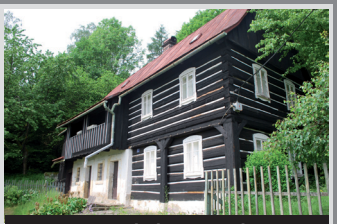

6362 Krásná chalupa Vysoká Lípa
Chalupa na pěkném místě u lesa, pozemek 1 650 m², Vysoká Lípa: **1 400 000 Kč**

6392 Domek Česká Kamenice
Hezký domek se zahradou 798 m², krásné místo, Česká Kamenice: **1 500 000 Kč**

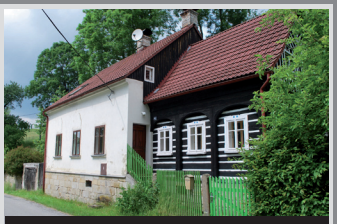

6346 Pěkná chalupa Kunratice
Podstávkový dům se zahradou 662 m², v dobrém stavu, Kunratice Studený: **1 900 000 Kč**

krásné slunné místo

6044 Stavební pozemek Děčín Bělá
Slunný stavební pozemek 1315 m², Sněžnická ul., Bělá, Děčín: **600 000 Kč**

pět minut autem

6421 Stav. pozemek Ludvíkovice
Slunný pozemek 775 m² k výstavbě rodinného domu, Ludvíkovice: **850 000 Kč**

Neváhejte, volejte 412 514 521

Na jednu vstupenku do tří zoo

V dubnu byl zahájen prodej výhodných vstupenek, díky kterým je možné navštívit hned tři zoologické zahrady v Ústeckém kraji.

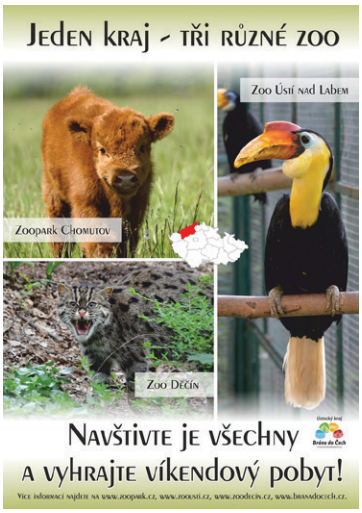

Společná vstupenka je hlavní výstupem projektu s názvem Jeden kraj, tři různé zoo, který připravil Ústecký kraj a zoologické zahrady v Děčíně, Ústí nad Labem a Chomutově.

„Výhodou společné vstupenky je její cena, která je o desítky korun levnější než běžné vstupné. Pro dospělého činí 260 Kč a pro děti 140 Kč. Zakoupit ji lze pouze v pokladnách příslušných zoologických zahrad a její nákup přináší i další výhody. Vstupenka má podobu pohlednice, kterou lze dále využít. Za návštěvu každé zoo získá její držitel dárek v podobě magnetky a navíc, pokud se mu podaří navštívit všechny tři zoo do 31. října 2017, pak se může zúčastnit i soutěže o víkendový pobyt," popsala mluvčí zoo Děčín Alena Houšková.

V loňském roce využilo výhodnou vstupenku 176 návštěvníků. ***(zoo)***

"Mléko a sýry přímo z farmy"

- ovčí, kravské a kozí jogurty
- ovčí ricotta, kozo-ovčí a kravský tvaroh, kozí váleček ve vosku
- čerstvé měkké ovčí a kozí sýry
- nakládané kravské sýry

Ochutnejte... kvalitu a chuť jistě oceníte

Co nemáme, rádi objednáme.

roh ul. Tržní a Čs. mládeže naproti stanici MHD u nádraží
TEL.: 775 864 002
FaceBook: upatidecin

Farmářský obchod U Pátě

Starší žáci ZŠ Kamenická vyhráli Mistrovství ČR ve florbalu

Tým starších žáků ZŠ Kamenická si splnil velký florbalový sen a ve čtvrtek 23. 3. se v Plzni stal Mistrem České republiky ve florbalu a mohl tak nad své hlavy zvednout prestižní Pohár ministryně školství.

Kluci dosáhli největšího úspěchu svých dosavadních sportovních kariér, když před kamerami České televize ovládli finále Sportovní ligy základních škol ve florbalu. Kamenická nejprve vyhrála skupinu B, když kluci porazili Jablonné nad Orlicí 6:3 a remizovali s Lutínem 5:5. Čtvrteční ranní semifinále bylo vcelku jednoznačné a Kamenická po vítězství 7:3 nad Kladnem prošla do vysněného finále. Krátce po 12. hodině to přišlo: v historicky prvním přímém přenosu ČT Sport a před solidní diváckou kulisou boj o florbalový trůn Kamenická Děčín – Lutín (ten porazil v semifinále 5:3 Hradec Králové). Už v čase 1:11 se Kamenická ujala vedení, když krásnou křížnou přihrávku Pšeničky skvěle pod břevno trefil Trčka. V čase 2:38 bylo ještě veseleji, když pohotovou tečí Pšeničkovy střely zvýšil na 2:0 Standa Nácar. Děčín pak takticky kontroloval průběh zápasu a ojedinělé pokusy Lutína bez problémů kryl Sime Trapani. Děčín mohl několikrát navýšit své vedení, ale to se povedlo až minutu před koncem, když se po přihrávce Pšeničky podruhé v zápasu trefil Trčka. ***(ZŠ Kamenická)***

NE 9.4. 15:00

O ŠÍPKOVÉ RŮŽENCE

Divadelní společnost Julie Jurištové

muzikál / klasická pohádka na motivy bratří Grimmů
scénář a režie: Dana Bartůňková
hrají: Julie Jurištová, Veronika Baldriánová, Libor Jeník, a další

délka: přibližně 65 minut bez přestávky
vstupné: 50, 40, 30,-Kč

ÚT 11.4. 19:00 D3

Daniel Doubt

VZKŘÍŠENÍ

Dejvické divadlo

Dramatizace povídek neznámého autora.

režie: Michal Vajdička
hrají: Jana Holcová, Martha Issová, Hynek Čermák, Ivan Trojan a další

délka: 2:15, včetně přestávky
vstupné: 400, 380, 360, 250,- Kč

ČT 13.4. 19:00 E

Antonín Procházka

CELEBRITY S.R.O.

JT Promotion

Komedie z prostředí jednoho současného televizního studia.

režie: Antonín Procházka
hrají: Martin Písařík, Andrea Elsnerová, Kateřina Macháčková, Filip Tomsa, Oldřich Vízner, a další

vstupné: 350, 330, 310, 150,-Kč

ST 19.4. 18:00 foyer divadla

ST 19.4. 19:00

VÝBĚR Z BESÍDEK

divadlo Sklep

ke 45. výročí existence divadla Sklep

Výběr toho nejlepšího ve Sklepu.

vstupné: 270, 250, 230, 150,- Kč

PÁ 21.4. 19:00 D2

Jiří Hubač

STARÁ DOBRÁ KAPELA

Divadlo Palace

Křehká a něžná romantická komedie o stáří, lásce, snech a síle přátelství. Někdejší repetent Beďar svolá abiturientský večírek, jehož vrcholem má být koncert znovuobnovené studentské kapely, kterou kdysi vedl. Při jejích zkouškách se po dlouhých letech setkávají také dva bývalí kamarádi na život a na smrt, jejichž přátelství rozbila láska k jedné spolužačce.
Režie: Petr Hruška
hrají: Svatopluk Skopal, Václav Postránecký, René Přibil, Václav Helšus, Naďa Konvalinková, Johanna Tesařová Zdena Herfortová, Zdeněk Maryška, Karel Vlček

délka: 2:40
vstupné: 350, 330, 310, 200,- Kč

BUS

NE 23.4. 15:00

Hana Lamková

MATYLDA ZASAHUJE

aneb povídačky naší kačky

Agentura DAP Praha

Matylda je kachna domácí, která ráda zasahuje druhým do života.

délka: 60 min / vstupné: 50, 40, 30,- Kč

ÚT 25.4. 19:00 E

Gérard Bitton, Michel Munz

SMÍM PROSIT?...

Činoherní studio Bouře

Svižná komedie. Henri de Sacy je vášnivý milovník všech žen. Jednoho dne se dozvídá, že má po své tetě zdědit balík peněz, pod podmínkou, že se do roka ožení.

režie: Jaromír Janeček
hrají: Jan Révai, Kateřina Janečková, Filip Čapka, Petr Pěknic, a další

vstupné: 300, 280, 260, 200,- Kč

ST 26.4. 19:00 K

DVOŘÁKOVO KLAVÍRNÍ KVARTETO

Slávka Vernerová-Pěchočová: klavír
Helena Jiříkovská: housle
Petr Verner: viola
Jan Žďánský: violoncello

program:
Mel Bonis, Ondřej Kukal, Antonín Dvořák

vstupné: 160,- Kč

ČT 27.4. 19:00

VLASTA REDL&

NAŠE NOVÁ KAPELA

vstupné: 300,- Kč

PÁ 28.4. 19:00 S

Vít Brukner & kol.

DON ŠAJN

Buchty a Loutky

Čeho je schopen loutkový bezbožník?
Nemáte ani (Don) Šajn!
Režie: Vít Brukner
hrají: Vít Brukner, Marek Bečka, Radek Beran, Lukáš Valiska

délka: 70 min / vstupné: 150,- Kč

ZÁMEK DĚČÍN

ne 9. 4. Jarní dialogy - MHF Lípa Musica

17:00 Knihovní sál
Účinkují: Jana Boušková – harfa, Tanja Tetzlaff – violoncello (Německo), Jan Ostrý – flétna, Florian Donderer – housle (Německo). Na programu například skladby A. Dvořáka, F. Schuberta či M. Ravela.
Vstupné: 250 Kč /10 €, členové KPH (předplatné sk. K)100 Kč.

út 11. 4. Velikonoční benefiční koncert pro Viktorku

18:00 Rohový sál
Jiří Vodička (housle) a Martin Kasík (klavír), dva špičkoví hudebníci, hrají skladby L. Janáčka, F. Chopina, N. Paganiniho a C. Francka.
Vstupné: základní 200 Kč / děti, studenti, senioři 150 Kč.

po 17. 4. Pohádková pomlázka v Růžové zahradě

14:00–17:00 Růžová zahrada
Komteskám někdo poschovával velikonoční vajíčka, pomůžete jim je najít? Zámecká koleda s hrou, soutěžemi a výtvarnou dílnou. V 15:00 loutková pohádka Kouzla skřítků v Sala terreně.
Vstupné: 50 Kč děti, 30 Kč doprovod.

Děčínské hodinárium

Výstava historických hodinových strojů ze sbírek soukromých sběratelů | zámecké podkroví | *Vstupné: 40 Kč, děti 20 Kč.*

Historické kočáry

Výstava hipomobilií ze sbírek Poštovního muzea | zámecká barokní konírna | *Vstupné: 40 Kč, děti 20 Kč.*

Za oponou

Výstava divadelních kostýmů, rekvizit a kulis ze sbírek DS Karel Čapek. | zámecká kuchyně | *Vstupné: 40 Kč, 20 Kč děti.*
Výstava trvá do 30. 4. 2017.

Prohlídky zámku: 9:00–17:00 hodin.
Zámecká kavárna: denně 10:00–17:00 hodin.
email: info@zamekdecin.cz, www.zamekdecin.cz
tel.: 412 518 905

Blížící se svátky jara můžete přivítat na děčínském zámku

Velikonoční program na zámku je tradičně věnován především dětem. Po dopoledním koledování mohou malí koledníci po obědě přijít do probouzející se Růžové zahrady.

Tentokrát tu na ně budou čekat mladé komtesky známé z dětských prohlídek, kterým se po zahradě poztrácela velikonoční vajíčka. Pomohou jim je děti nalézt? Určitě pak na ně čeká sladká odměna.

Svoji tvořivost mohou malí návštěvníci vyzkoušet ve výtvarné dílně, ve které si mohou mimo jiné vyzdobit originální kraslice. Veselé velikonoční odpoledne navíc zpestří pohádkové představení v sala terreně. Divadlo NAVĚTVI si pro děti připravilo představení Kouzla skřítků. Pohádková pomlázka v Růžové zahradě začíná na Velikonoční pondělí 17. dubna ve 14:00, pohádkové představení roztáhne oponu o hodinu později.

Ještě o týden dříve, konkrétně v neděli 9. dubna, se rozjede letošní zámecká koncertní sezona. Minifestival Jarní dialogy Lípy Musicy uvede svůj zahajovací koncert v Knihovním sále děčínského zámku. Hlavní hvězdou večera bude světově známá harfenistka Jana Boušková, která přizvala ke spolupráci několik svých přátel, vynikajících hudebníků. Patří mezi ně například německá violoncellistka Tanja Tetzlaff, houslista a hráč na violu Florian Donderer a také vynikající český flétnista Jan Ostrý. Návštěvníci koncertu se mohou těšit na pestrý program. Během večera mimo jiné zazní skladby Antonína Dvořáka, Maurice Ravela a Franze Schuberta.

Měsíc duben je tradičně počátkem nové návštěvnické sezóny na děčínském zámku. Pro návštěvníky se otevírají nejen všechny zahrady, ale také prohlídkový okruh Barokní perly děčínského zámku, od loňského roku obohacený o expozici Chrámový poklad, dále také expozice historických kočárů ze sbírek Poštovního muzea umístěná v zámecké konírně, expozice Oblastního muzea v Děčíně, nebo stále oblíbené zážitkové prohlídky s Černým rytířem.

Celý areál děčínského zámku se všemi expozicemi je pro své návštěvníky otevřen každý den.

(zámek)

Zámek a Nerudný Fest.cz zve na workshop pro děti

Organizace Nerudný Fest.cz, o.s. zve na dvě události, které proběhnout v rámci festivalu Mladí Ladí Jazz v Děčíně. Vyberou si jak děti, tak dospělí.

Letos poprvé máme tu čest v České republice přivítat belgického multiinstrumentalistu Maxe Vandervorsta, který bude v městské knihovně pracovat se starší věkovou kategorií (12-17 let) na výrobě hudebních nástrojů z běžně dostupných materiálů.

Ani večerní program na děčínském zámku nezůstane ochuzen, Max Vandervosrt vystoupí v klavírním doprovodu Maxe Héroueta.

Velmi si vážíme podpory našeho hlavního partnera Mladí Ladí Dětem Valdemara Grešíka - Natura, bez kterého by se tyto akce nemohly uskutečnit a možnosti spolupráce s děčínským zámkem a městkou knihovnou.

Možnost rezervace a koupě vstupenek přímo na stránkách knihovny, zámku, nebo na festivalu http://www.mladiladijazz.cz.

(Mladí Ladí Jazz)

Vítězka fotosoutěže Aquaparku Děčín

Děčínský aquapark uspořádal mezi svými fanoušky na sociální síti Facebook fotosoutěž na libovolné téma, fotky však musely být tematicky orientované na plavecký areál. Z celé řady fotografií, které nám na e-mail dorazily, byla nakonec jako nejlepší vybrána ta od paní Simony Andělové. Výhrou byla celková masáž.

Po převzetí poukazu z rukou ředitele Děčínské sportovní, p.o., Ing. Igora Bayera výherkyně přiznala, že z výhry má obrovskou radost. „Jsem opravdu nadšená, protože jsem nikdy nic nevyhrála, takže teď je to poprvé," řekla s úsměvem a vzápětí dodala: „Navíc mi masáže opravdu pomáhají," čímž přiznala, že výhra je u ní jak potěšující, tak i maximálně účelná. Soutěž ovládla díky fotce se svým téměř dvouletým synkem, s nímž navštěvuje v děčínském aquaparku kurzy plavání a cvičení maminek s dětmi (kromě toho, že sama chodí pravidelně s kamarádkami plavat). Kurzy si velmi pochvaluje.

Lektorky těchto kurzů prošly odbornými kurzy certifikovanými MŠMT pod vedením Evy Kiedroňové, což podle vítězky vedlo i k tomu, že se postupem času zvýšila kvalita kurzů i náplň hodin, což pociťují hlavně maminky. ***(aquapark)***

.: Hledá se další člen teamu :.

Rozšiřujeme team fungující stavební firmy, zaměřené na kvalitu!

Pozice: Rozpočtář, příprava staveb

Druh úvazku: plný úvazek
Obor činnosti: pozemní stavby
Místo výkonu práce: Děčín

Požadujeme:
- SŠ/VŠ obor Pozemní stavby,
- počítačová gramotnost (Word, Excel),
- znalost rozpočtování a tvorby výkazů výměr
- rozpočtové programy - /RTS Stavitel, Kros+/znalost výhodou
- orientace v projektové dokumentaci,
- praxe v přípravě staveb min. 2 roky,

Nabízíme:
- příjemné pracovní prostředí
- služební telefon, PC
- dobré platové podmínky
- osobní ohodnocení
- možnost osobního rozvoje

www.stavbyjozak.cz

Strukturovaný životopis zasílejte na email: kettner@stavbyjozak.cz

PROGRAM KINA SNĚŽNÍK

NE	9.4.	15:00	POWER RANGERS: STRÁŽCI VESMÍRU	
		17:30	VOLÁNÍ NETVORA: PŘÍBĚH ŽIVOTA	
		20:00	POPÍRÁNÍ HOLOCAUSTU	
PO	10.4.	17:45	VEČER SOUČASNÝCH CHOREOGRAFIÍ	BOLŠOJ BALET
ÚT	11.4.	19:00	ROCCO	DOKUMENT
ST	12.4.	19:00	PÁTÁ LOĎ	
ČT	13.4.	17:30	ŠPUNTI NA VODĚ	
ČT	13.4.	20:00	RYCHLE A ZBĚSILE 8	
		22:20	RAW	HOROR
PÁ	14.4.	15:00	KRÁSKA A ZVÍŘE 2D	
		17:30	ŠPUNTI NA VODĚ	
		20:00	RYCHLE A ZBĚSILE 8	
SO	15.4.	15:30	ŠMOULOVÉ: ZAPOMENUTÁ VESNICE 2D	
		17:30	ŠPUNTI NA VODĚ	
		20:00	RYCHLE A ZBĚSILE 8	
NE	16.4.	15:30	PUTOVÁNÍ TUČŇÁKŮ: VOLÁNÍ OCEÁNU	DOKUMENT
		17:30	ŠPUNTI NA VODĚ	
		20:00	RYCHLE A ZBĚSILE 8	
PO	17.4.	15:30	PUTOVÁNÍ TUČŇÁKŮ: VOLÁNÍ OCEÁNU	DOKUMENT
		17:30	MASARYK	
		20:00	LA LA LAND	
ÚT	18.4.	10:00	BÁBA Z LEDU	
		19:00	PROTI VLASTNÍ KRVI	
ST	19.4.	19:00	PROTI VLASTNÍ KRVI	
ČT	20.4.	17:30	LOUPEŽ VE VELKÉM STYLU	
PÁ	21.4.	17:00	MIMI ŠÉF 2D	
		20:00	LOUPEŽ VE VELKÉM STYLU	

www.kinosneznik.cz ★ www.vstupenkadecin.cz 1987

ZMĚNA PROGRAMU VYHRAZENA

CINEMA & MUSIC CLUB LE GARAGE NOIR

12.4. / 19:00 / 100 Kč - horký nápoj v ceně

KINOKAVÁRNA

BIGTRIP.CZ - Život se musí užít, ne přežít!

14.4. / 22:00 / 200 / 250 Kč

DANI ROBINSON & STONEFREE CZEXPERIENCE

15.4. / 22:00 / 200 / 250 Kč

MYDY RABYCAD

20.4. / 20:00 / 200 Kč

HOST Tomáš Klus SILNÝ ŘEČI Lucie Sedláčková HOST

www.centrumpivovar.cz

CENTRUM PIVOVAR DĚČÍN

22. 4. 2017
Slavíme
3 sladké narozeniny

Změna programu vyhrazena.

NAROZENINOVÉ SLEVY
19. - 23. 4.

od 11:00 hod.
:: Ochutnávky a prodej čokoládových a sladkých produktů

od 15:00 hod.
:: Sladký svět - workshopy a soutěže pro děti

od 15:30 hod. program na pódiu
:: Moderuje: Petr Říbal :: Exhibice pole dance
:: Barmanská show :: Cukrářská show :: Narozeninový dort
:: Koncert: Sebastian s kapelou

Přístav Vašich nákupů a setkání

PEPCO · Cukrárna Kamélie · Jordan · 5D cinema MAXIM · OchutnejteSlovinsko.cz · Bella Danza · YES FRESH

JAW.CZ

Jarní internet

Pro nové zákazníky JAW.cz na 2 měsíce

ZDARMA

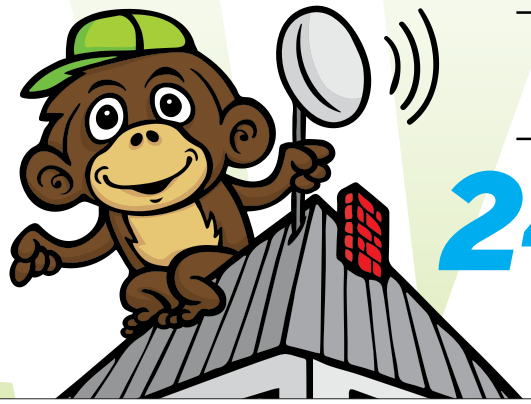

10/2 Mbit/s

249 Kč měsíčně

Volejte, pište nebo objednávejte na webu.
T 412 151 151 | 777 151 151 E info@jaw.cz | www.jaw.cz

SKIBARTON SPORTS
Hudečkova ul., Děčín 1 • mobil: 603 465 823
Pondělí - Pátek 10⁰⁰–18⁰⁰, Sobota 9⁰⁰–12⁰⁰

LYŽE - SNOWBOARDY - BĚŽKY - BRUSLE • PRODEJ - SERVIS - PRONÁJEM
VÝKUP A PRODEJ POUŽITÝCH KOL ZA NEJLEPŠÍ CENY

ZPRAVODAJ
Informační čtrnáctideník pro občany statutárního města Děčín

Vydavatel: Statutární město Děčín - Mírové nám. 1175/5 Děčín IV • Registrace: MK ČR 14498
IČ: 00261238 • Tel. 412 593 111 • e-mail: posta@mmdecin.cz
DTP, tisk: tiskárna Jiprint s.r.o. Jihlava • tel.: +420 567 304 720 • www.jiprint.cz
www.mmdecin.cz • redakce: tiskovy.mluvci@mmdecin.cz