



## STATUTÁRNÍ MĚSTO DĚČÍN

MAGISTRÁT MĚSTA DĚČÍN

Odbor místního hospodářství

Mírové nám. 1175/5, 405 38 Děčín

Datová schránka: x9hbpfn a nj6wxxp



decivp24v009on

Váš dopis zn.:

Číslo jednací: MDC/53348/2024

Spisová zn.: MDC/685/2024

Počet listů: 1

Počet příloh: 12

Veřejnost

Vyřizuje: Alena Vrbská

Telefon: 412593267

E-mail: alena.vrbska@mmdecin.cz

Děčín: 06.05.2024

### OZNÁMENÍ – ZVEŘEJNĚNÍ

**Zastupitelstvo města na svém zasedání dne 25.04.2024 zveřejnilo záměry města prodat níže uvedené pozemky:**

- záměr města prodat pozemek st.p.č. 322 o výměře 342 m<sup>2</sup>, p.č. 1487/3 o výměře 205 m<sup>2</sup> a část pozemku p.č. 1477/16 (dle geometrického plánu č. 972-205/2023 se jedná o p.č. 1477/98 o výměře 543 m<sup>2</sup>), vše v k.ú. Horní Oldřichov;
- záměr města prodat části pozemků p.č. 2833/1, 2833/2 a 2833/3 v k.ú. Děčín o výměrách dle geometrického plánu, který bude vyhotoven;
- záměr města prodat pozemek p.č. 37/2 k.ú. Podmokly o výměře 43 m<sup>2</sup>;
- záměr města prodat část pozemku p.č. 2395/31 dle GP, který bude vyhotoven, se zatížením pozemku p.č. 2395/31 k.ú. Děčín věcným břemenem cesty k prodávané části pozemku;
- záměr města prodat pozemky:
  - část p.č. 32/1, p.č. 33 a p.č. 40 v k.ú. Chrochvice,
  - část p.p.č. 162/1, p.p.č. 380/2, p.p.č. 384, p.p.č. 396, p.p.č. 505/1 všechny v k.ú. Dolní Žleb,
  - část p.č. 3824/1 v k.ú. Podmokly,
  - část p.p.č. 1158/2 v k.ú. Prostřední Žleb,dle přiložených GP za účelem majetkoprávního vypořádání pozemků zastavěných tělesem dráhy - „Úpravy zabezpečovacího zařízení pro ETCS včetně DOZ v úseku Roudnice nad Labem - st. hr. SRN“;
- záměr města prodat pozemek p. č. 1190 o výměře 56 m<sup>2</sup> k. ú. Bynov;
- záměr města prodat část pozemku p.č. 2163/3 k.ú. Podmokly dle GP, který bude vyhotoven;

Držitel certifikátu ČSN EN ISO 9001:2015 – Quality Management System Certification

IČO: 00261238  
DIČ: CZ00261238

Tel.: 412 593 111

Česká spořitelna, a.s.  
č. ú. 19-921402389/0800

E-mail: posta@mmdecin.cz  
Internet: www.mmdecin.cz

- záměr města prodat část pozemku p.č. 2163/3 k.ú. Podmokly dle GP, který bude vyhotoven;
- záměr města prodat pozemek p.č. 257 k.ú. Boletice nad Labem o výměře 192 m<sup>2</sup>;
- záměr města prodat celý, případně část pozemku p.č. 2177 k.ú. Podmokly;
- záměr města prodat část pozemku p.č. 150/3 k.ú. Děčín o výměře dle geometrického plánu, který bude vyhotoven (cca 8 m<sup>2</sup>), a to s ohledem na souhlasné stanovisko zpracovatele projektové dokumentace "Rekultivace vnitrobloku v Zámecké ulici";
- záměr města prodat pozemek p.č. 95/1 k.ú. Podmokly o výměře 47 m<sup>2</sup>;
- záměr města prodat část pozemku p.p.č. 933/2 k.ú. Březiny u Děčína dle GP, který bude vyhotoven.

Bližší informace lze získat na odboru místního hospodářství – odd. nakládání s majetkem města.

Připomínky a námítky lze uplatnit na odboru místního hospodářství – odd. nakládání s majetkem města, prostřednictvím podatelny, v termínu do 23.05.2024.

**Bc. František Kučera**

vedoucí odboru místního hospodářství

z pověření: Ing. Ilona Šeneklová

Příloha: x snímek z KM



vyznačené LV města

návrh na prodej

st.p.č. 322 i p.č. 1487/3 +  
část p.č. 1477/16 Horní Oldřichov

20. 2. 2024

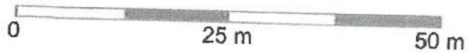
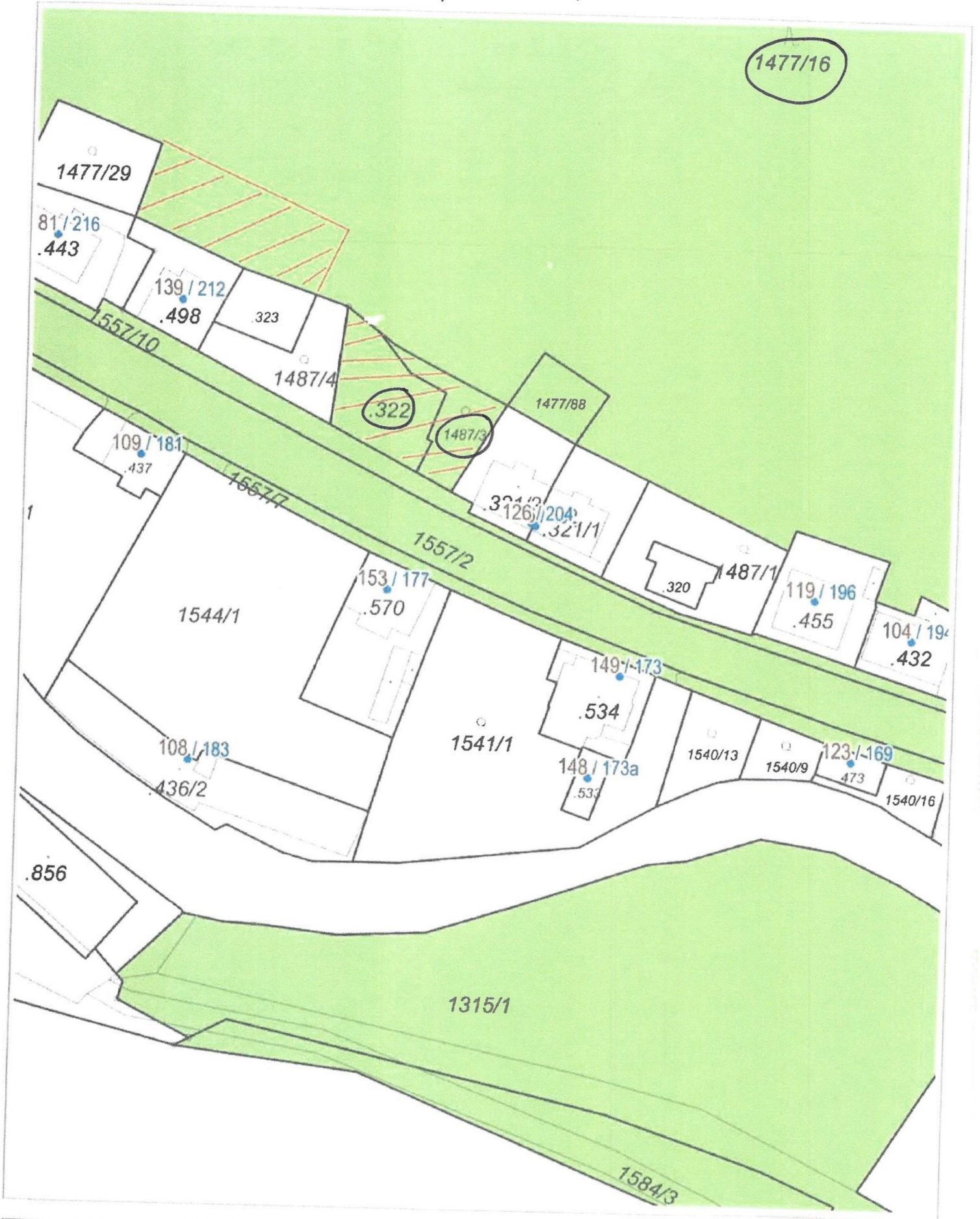

1 : 943

část p.č. 1477/16 - dla  
 GP p.č. 1477/98 Horní Oldřichov

Seznam souřadnic (S-JTSK)  
 Číslo bodu Souřadnice pro zápis do KN  
 Y X Kód kv. Poznámka

Číslo bodu	Y	X	Kód kv.	Poznámka
89-18	749398.65	964258.92	3	roh opěrné zdi
89-175	749369.95	964285.69	3	značka na opěrné zdi
1	749398.24	964257.81	3	hraniční znak z plestu
2	749394.67	964259.52	3	sloupek plotu
3	749388.47	964261.89	3	roh opěrné zdi
4	749372.13	964269.90	3	sloupek plotu
5	749364.32	964273.48	3	hraniční znak z plestu

1477/16



ř.č. 2833/1; 2833/2; 2833/3 DČT W

Lesní úřad Děčín p.o. nemá námitek k prodeji části pozemků - přesné zadání geometrického plánu by proběhlo opět za účasti LÚ, a to v případě zveřejnění záměru města prodat části pozemků

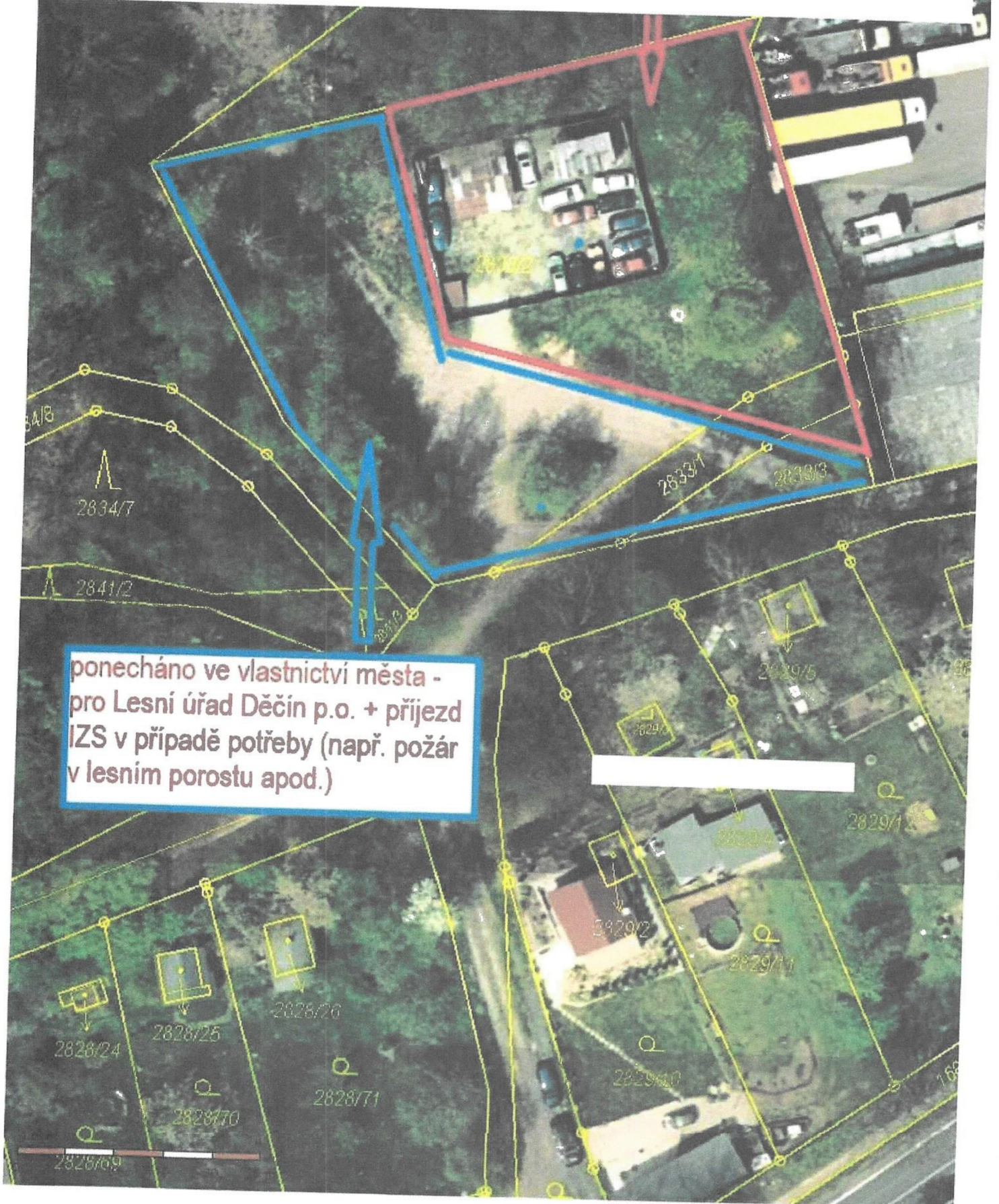

k.ú. Děčín

požadovaná část pozemku k  
prodeji

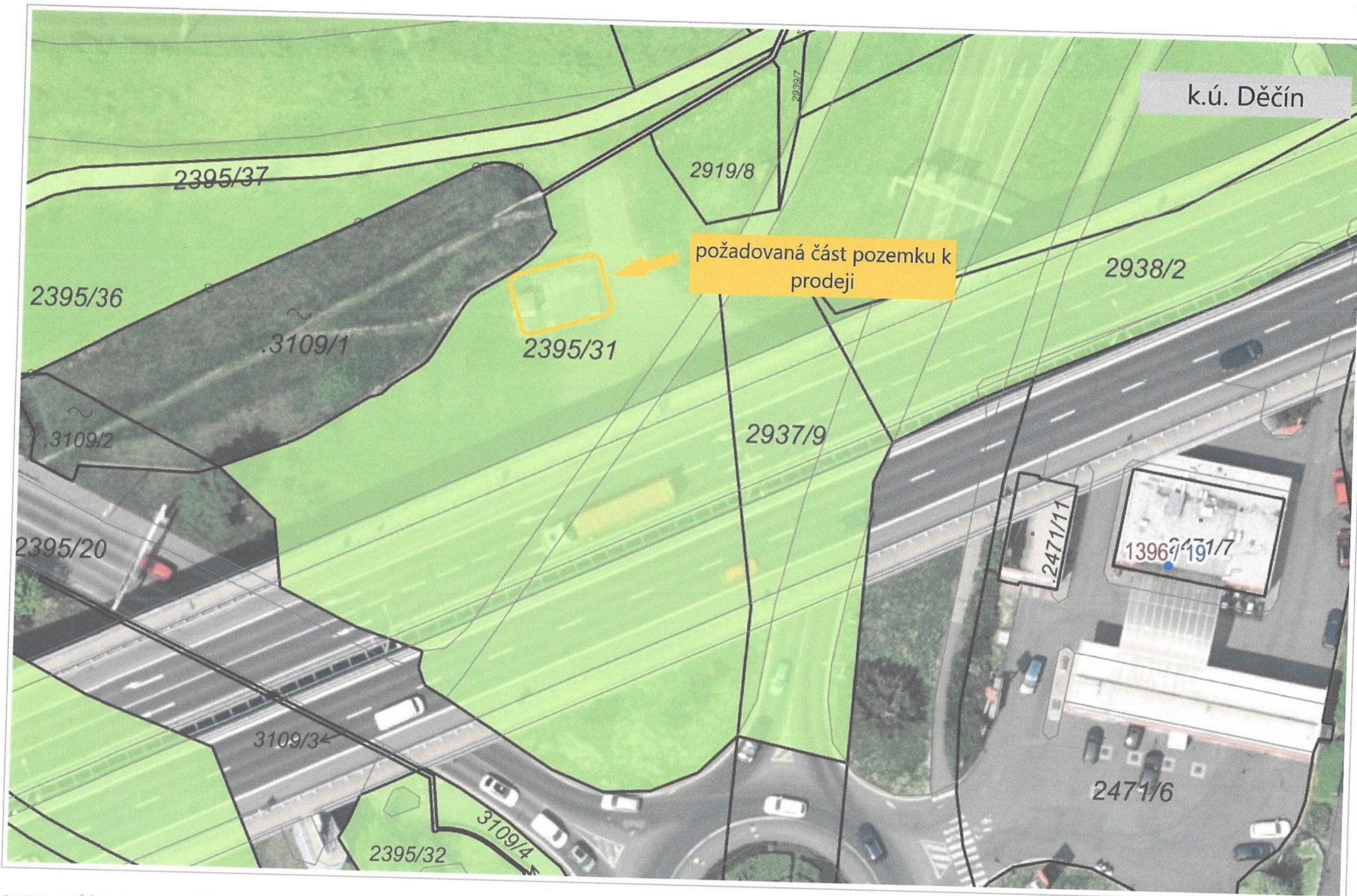

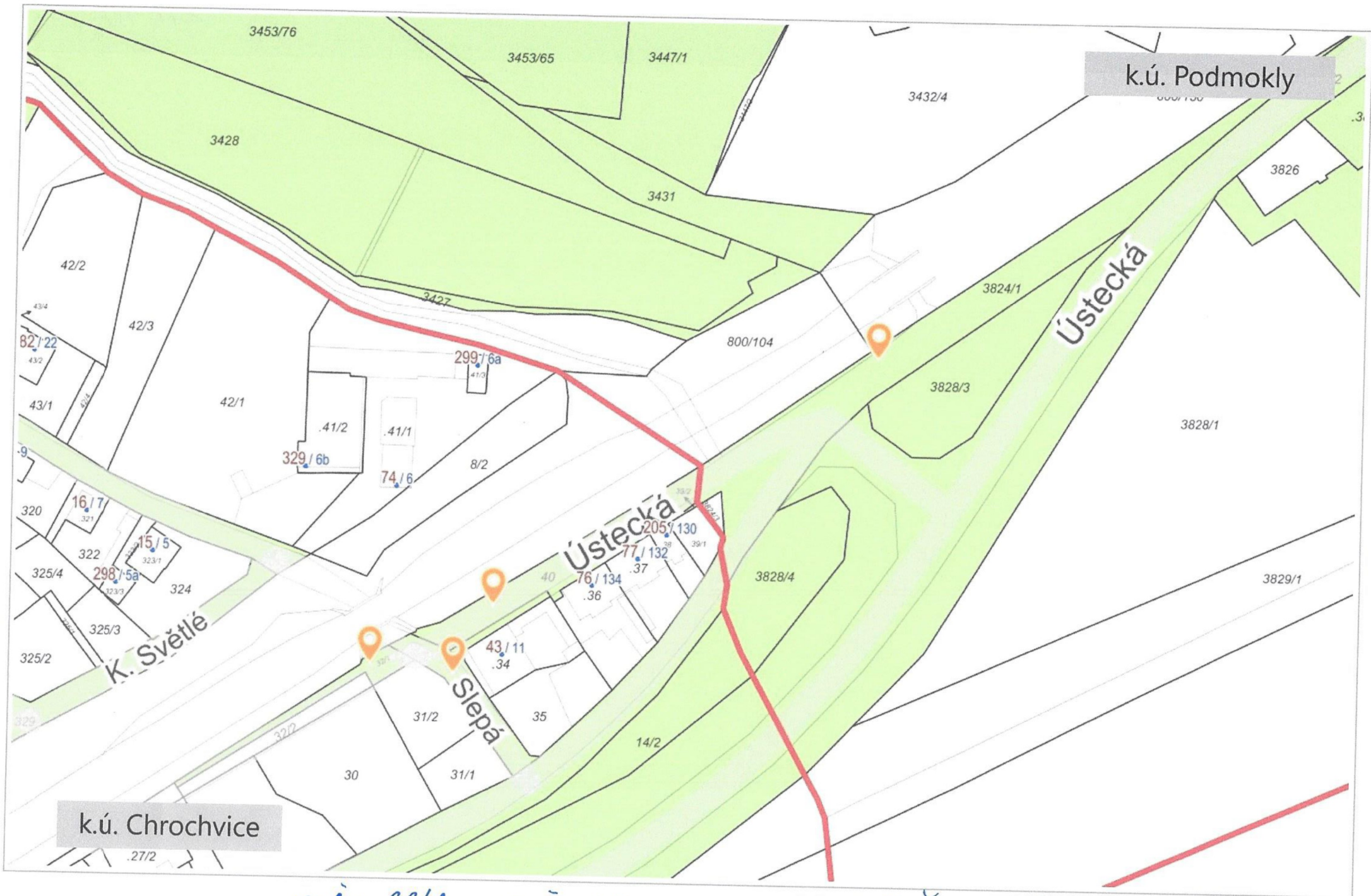

Katastr: © ČÚZK, RÚIAN: © ČÚZK

ČÁSTI POZ. p.č. 32/1 p.č. 40 p.č. 3824/1  
 p.č. 33

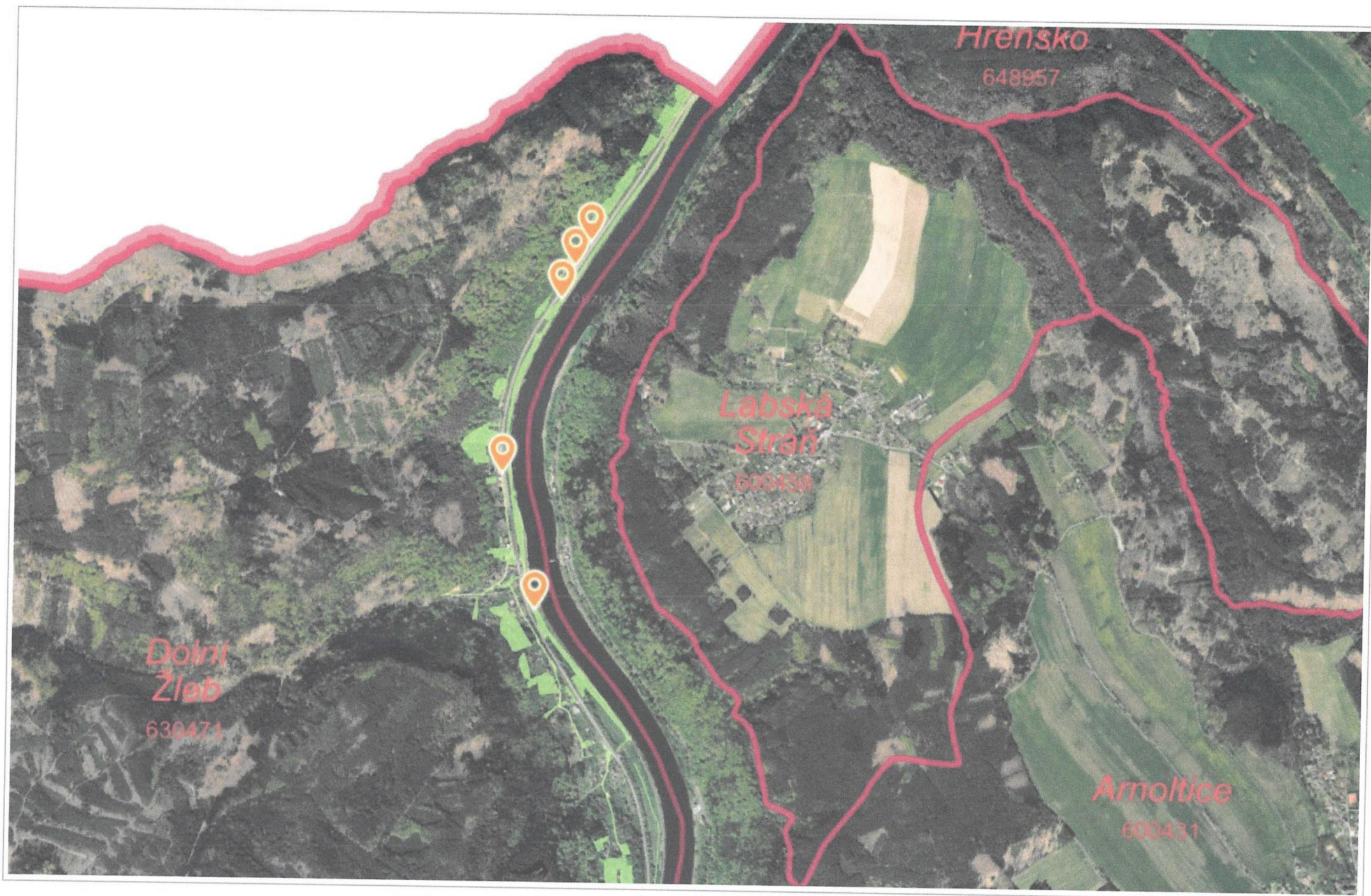

ČÁSTI POZ.

p.č. 162/1  
p.č. 390/2

p.č. 394  
p.č. 396

p.č. 505/1











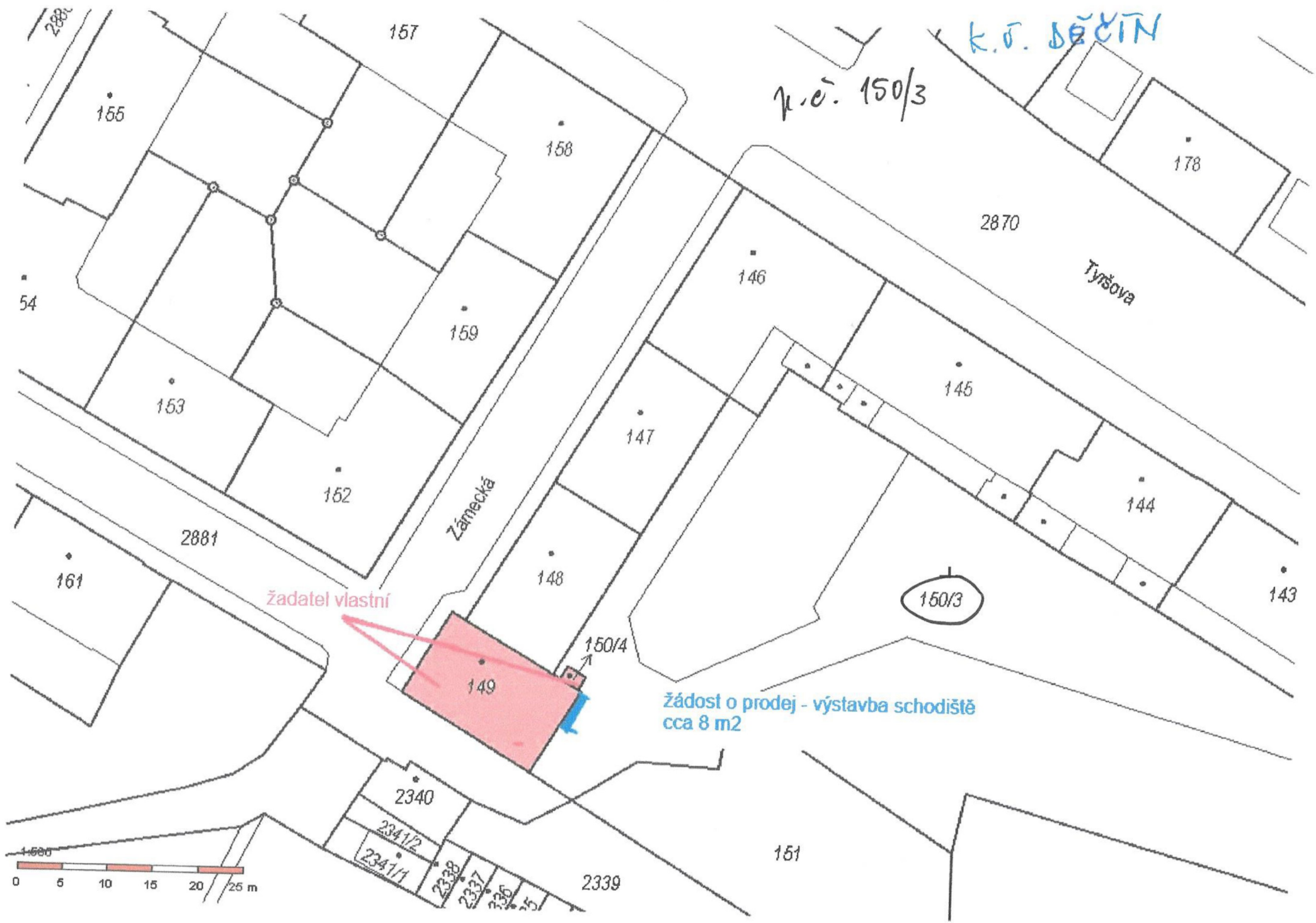

K.Ú. DĚČÍN

č.ú. 150/3

žadatel vlastní

žádost o prodej - výstavba schodiště  
cca 8 m<sup>2</sup>

150/3

